NUMÉRO 52 HIVER 2022

GAP en mag

Le magazine de la ville de Gap

Environnement

Comment sécuriser l'alimentation de Gap en eau potable

Transition énergétique

Un réseau étoffé de bornes de recharge

Festivités

Le guide complet de « Gap capitale de Noël »

KERY JAMES

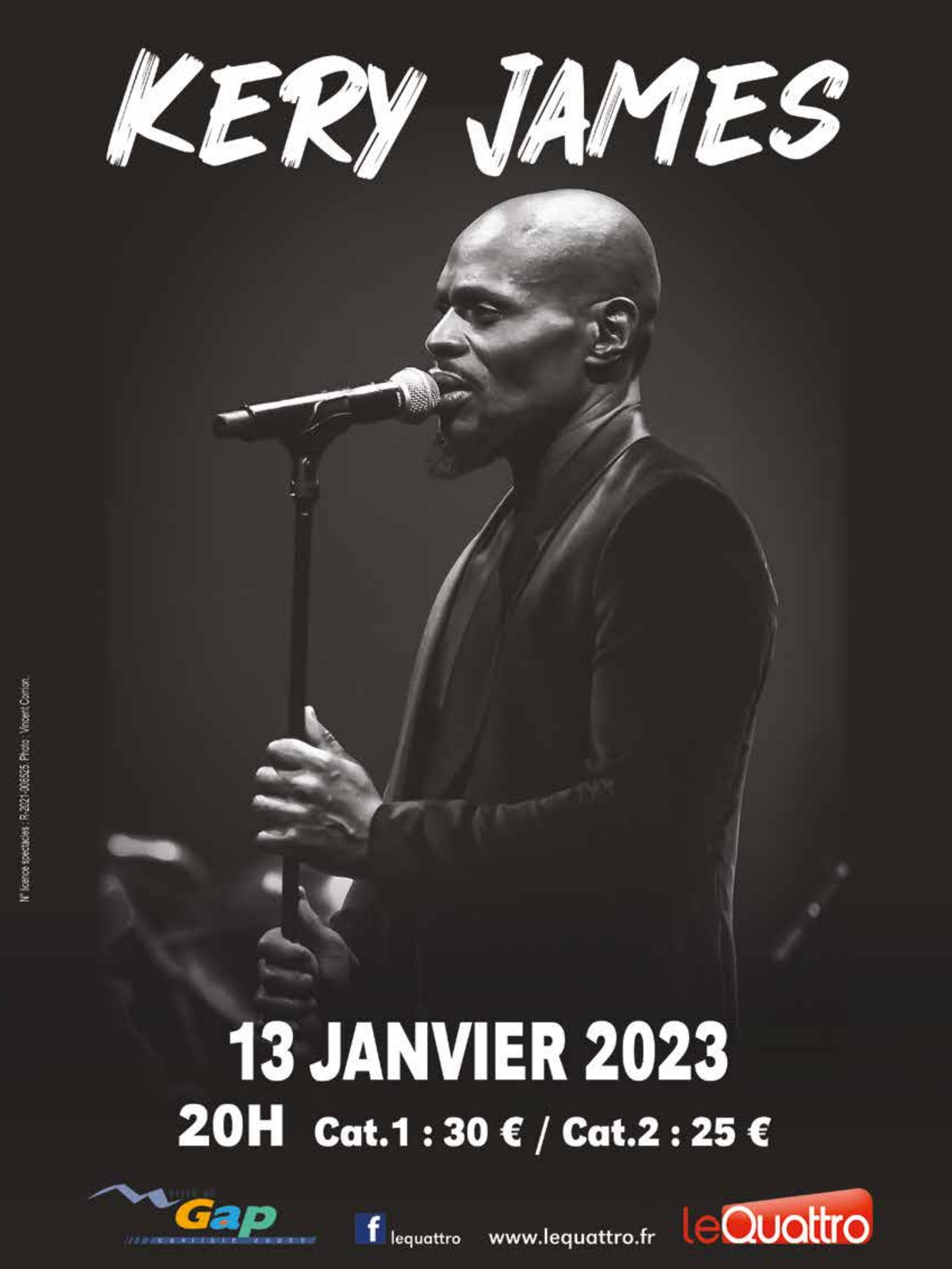

13 JANVIER 2023

20H **Cat.1 : 30 € / Cat.2 : 25 €**

Ville de Gap

lequattro www.lequattro.fr leQuattro

N° licence spectacles : R-2021-006525. Photo : Vincent Cornion.

Sécuriser notre alimentation en eau sans faire flamber les coûts

Gérer une ville, c'est souvent faire des choix qui engagent ses concitoyens pour l'avenir. Il faut donc les faire de manière posée, en discutant, en réfléchissant, en s'entourant d'expertises techniques même si elles ne sont pas toujours concordantes. Et il faut choisir en pensant à long terme, en imaginant ce que pourront être les besoins de Gap dans le futur, au coût que cela représentera pour les contribuables...

C'est ce qui a guidé notre réflexion sur la question de l'eau potable. Depuis de longues années déjà, nous travaillons à diversifier et à sécuriser l'alimentation de la ville et d'une partie de l'Agglomération en eau. Nous y sommes déjà parvenus en partie, en renforçant de manière notable l'apport des propres sources de la ville, à Bayard et à Charance. Elles représentent aujourd'hui jusqu'à 40% de notre consommation annuelle, ce qui n'est pas rien.

Pour le reste, notre eau provient du Champsaur depuis près de 150 ans. Ce qui est nouveau, c'est que le débit du Drac est parfois trop faible, sachant aussi que des règles de plus en plus contraignantes s'appliquent pour que la rivière conserve suffisamment d'eau pour préserver sa biodiversité. Étant donné que les études ont montré que Gap devait raisonnablement continuer à s'appuyer sur cette ressource pour son alimentation en eau, deux options s'offraient à nous : continuer à capter une partie de l'eau du Drac, tout en se réservant la possibilité de recourir à la nappe alluviale des Choulières en cas de nécessité, ou ne plus utiliser que cette nappe conséquente, ce qui implique toutefois un très coûteux pompage quasi-continu et sans la sécurité que représente le lac des Jaussauds et son stock de 750 000 m3.

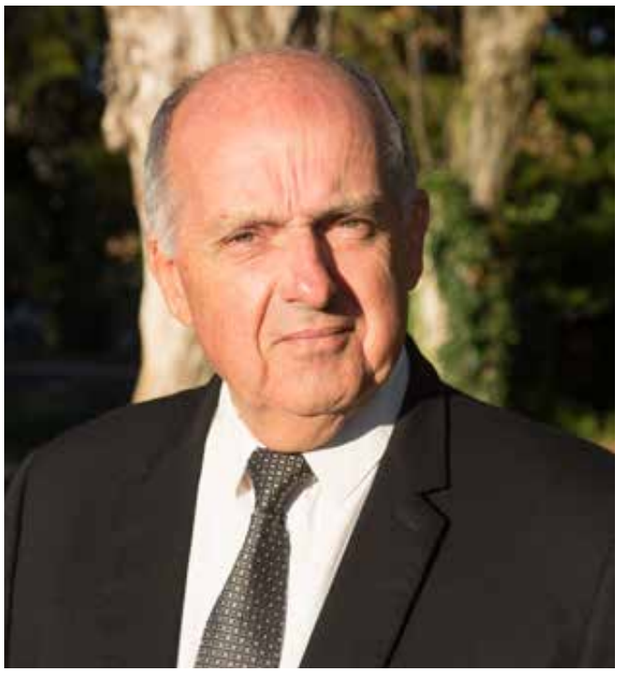

Avec nos amis Champsaurins, les avis divergent. Pour notre part, nous voulons à la fois conserver la sécurité du lac des Jaussauds, car il n'est pas raisonnable de ne disposer que de deux jours de réserve pour notre alimentation en eau, et limiter la consommation d'énergie, en privilégiant le gravitaire au pompage permanent. Nous avons l'une des eaux les moins chères de France et il n'est pas question d'infliger une hausse conséquente aux usagers gapençais, alors que nous avons une solution qui évite cet écueil.

Vous lirez dans ce magazine l'explication précise de notre position et des enjeux qui se posent. Nous voulons continuer de vous proposer une eau d'excellente qualité au moindre coût.

Roger Didier,
Maire de Gap

VOS QUESTIONS MÉRITENT DES RÉPONSES

Je suis commerçant et je cherche à apparaître dans l'appli « Gap en poche ». Comment procéder ?

Lors de la conception de l'application « Gap en poche », l'an dernier, le maire, Roger Didier, et son équipe municipale ont souhaité qu'une fonctionnalité soit dédiée aux commerces et artisans locaux. Au-delà des informations pratiques sur chaque commerce, l'objectif est de leur permettre de proposer des offres à leurs clients, poussées par le biais de notifications.

C'est un outil simple, pratique et gratuit qui permet aux commerçants et artisans gapençais d'entretenir le lien avec leurs clients.

Pour y figurer, il suffit de se connecter sur la page dédiée au site internet de la Ville de Gap (www.ville-gap.fr/commerce) afin de remplir le formulaire en ligne. Une fois référencés, les commerçants et artisans ont accès à une page de back office pour mettre à jour leurs informations ou ajouter des éléments de manière simple. Il est également possible d'envoyer une notification aux abonnés l'ayant accepté pour leur annoncer une promotion, une ouverture exceptionnelle, une nouveauté...

200 commerçants et artisans sont déjà recensés dans l'application « Gap en poche ».

La déchetterie de Patac est fermée en raison de travaux depuis plusieurs semaines. Où peut-on déposer ses déchets ?

La déchetterie de Patac est fermée depuis la mi-août afin de créer une sortie indépendante de l'entrée, ce qui supprimera les demi-tours grâce à la construction d'un pont du côté du centre d'incendie et de secours. Le chantier a été retardé par un aléa technique, qui implique le dévoiement d'une conduite avant de pouvoir réaliser le pont.

Les deux autres déchetteries de la Communauté d'agglomération, celles de la Flodanche (près de Pont-Sarrazin) et des Piles (Tallard), sont accessibles à tous les usagers de Gap comme des autres communes de l'Agglomération. Pendant toute la durée de ces travaux, la Communauté d'agglomération a d'ailleurs étendu les horaires de la déchetterie des Piles, qui est aussi ouverte le jeudi de 9h à 12h.

Voici les horaires en vigueur pendant la fermeture du site de Patac :

- Déchetterie de la Flodanche (Gap) : ouverte du lundi au samedi, de 9h à 12h et de 14h à 17h (fermée le jeudi) et le dimanche de 9h à 12h ;
- Déchetterie des Piles (Tallard) : ouverte du lundi au samedi, de 9h à 12h et de 14h à 17h (fermée le mardi matin et le dimanche).

La Ville de Gap réalise-t-elle des recrutements réguliers ? Comment se renseigner ?

La Ville de Gap, le CCAS (centre communal d'action sociale) et la Communauté d'agglomération publient régulièrement des offres d'emploi pour un certain nombre de postes. Les postes à pouvoir, avec les fiches de poste, sont mis à jour en permanence sur le site internet de la Ville (ville-gap.fr/la-mairie-recrute), sur l'application « Gap en poche » et des annonces sont régulièrement relayées via les réseaux sociaux.

Pour certains emplois, les besoins sont permanents : agents d'hébergement et aides soignant(e)s pour les EHPAD des Trois Fontaines et Saint-Mens, animateurs d'aide aux devoirs primaire et surveillance de la cantine, maîtres-nageurs BEESAN BNSSA pour des besoins ponctuels, agent de proximité des sorties des écoles (vacations), animateurs/trices BAFA pour les centres de loisirs, les centres sociaux et Aqualud.

Il est possible de postuler en ligne en remplissant le formulaire sur la page ville-gap.fr/la-mairie-recrute.

SOMMAIRE

Édito du maire 3
Vos questions méritent des réponses 4
L'actu en bref 6
Les travaux 8
L'État-civil 34
Expressions de la majorité et de l'opposition 36
Pratique 38
Portrait : Céline Larcher couche son « étincelle de vie » sur papier 39

Dossier : comment sécuriser l'alimentation de Gap en eau potable

10

Un réseau étoffé de bornes de recharge électrique

14

À détacher : le guide complet des festivités « Gap capitale de Noël »

15

Les films de montagne ont un nouveau refuge

32

Directeur de la publication : Roger Didier
Rédaction : agence de communication Kangourou
Crédits photos : Stéphane Demard et Mathilde Ponchon (Ville de Gap), Médiathèque municipale, Richard Gaziguian, Direction de la communication, agence de communication Kangourou
Réalisation graphique : À l'atelier, Gap
Réalisation de la brochure « Gap capitale de Noël » : Direction de la communication
Impression : Imprimerie Trulli

PEFC 10-31-2254

Si vous n'habitez pas Gap, recevez gratuitement le « Gap en mag » chez vous en vous abonnant sur www.ville-gap.fr

Grande mobilisation pour l'emploi : 80 employeurs ont proposé 250 postes

Même si les chiffres du chômage sont en forte baisse, la municipalité ne baisse pas la garde et a renouvelé, avec Pôle Emploi, la Grande mobilisation pour l'emploi, le 8 novembre au Quattro. 80 employeurs avaient répondu à l'appel pour proposer plus de 250 postes dans les domaines de l'hôtellerie, de la restauration, du commerce, du BTP, de l'administration, des services à la personne...

Succès exceptionnel pour Manga'p

3650 ! C'est le nombre de participants comptabilisés le 29 octobre au Quattro, lors de l'édition 2022 de Manga'p, festival dédié au manga organisé par la Ville de Gap depuis dix ans. Ateliers, défilés, jeux, rétro gaming, jeux de rôles, dédicaces d'auteurs de manga, prêts de manga par la médiathèque, maquillage et grand concours cosplay étaient une nouvelle fois au programme de ce rendez-vous dont l'audience dépasse largement les frontières de la ville et du département.

Le challenge des city-stades sous le signe du fair-play

Le challenge des city-stades, organisé depuis six ans par la Ville de Gap en avril et en octobre, permet de réunir dans une ambiance conviviale et néanmoins sportive des enfants et des jeunes des différents quartiers. 120 enfants se sont retrouvés le 26 octobre sur les city-stades des Cèdres, de Beauregard, de Saint-Mens et des Pléïades avant de disputer les phases finales du tournoi sur la pelouse synthétique du stade municipal Paul-Givaudan. Le challenge d'automne implique de nombreux services de la Ville de Gap, ainsi que le concours du Gap Foot 05 et de l'office public HLM, qui offre le goûter aux participants.

Des nouveautés pour l'hiver à Gap-Bayard

Cet hiver, le centre d'oxygénation de Gap-Bayard va développer son panel d'activités autour du biathlon en partenariat avec Biathlon évolution, créé par les biathlètes Frédéric Jean et Yann Debayle. Différents types de tirs seront possibles, ainsi que des initiations pour groupes. Autre nouveauté : la location de matériel de ski de randonnée afin de pouvoir profiter des itinéraires qu'offre le secteur de Gleize.

Groundation de retour au Quattro

Considéré comme le meilleur groupe de reggae au monde, Groundation, formé en 1998 en Californie, était de retour sur la scène du Quattro, le 10 novembre, dix ans après son précédent passage par la salle de spectacle gapençaise. C'est une nouvelle formation qui a régalé le public autour de son leader charismatique Harrison Stafford et des titres du dernier album, « The next generation ».

900 visiteurs au 20e salon du mariage

Le salon du mariage et des grands événements a fêté sa vingtième édition, les 8 et 9 octobre, à la concession Land Rover Jaguar Mitsubishi, aux Eyssagnières. Quelque 25 exposants ont accueilli 900 visiteurs durant les deux journées sur leur stand et lors des différents défilés. La prochaine édition est programmée les 7 et 8 octobre 2023.

Quand la musique vient à la rencontre des lecteurs

Petite musique à la Bib', c'est un rendez-vous régulier qui est proposé à la médiathèque municipale par enseignants et élèves du Conservatoire à rayonnement départemental. Parents et enfants ont ainsi pu découvrir différents types de flûtes à bec en octobre et le hautbois fin novembre.

La municipalité à votre rencontre

Trois visites de proximité ont déjà eu lieu depuis le mois de septembre du Rochasson à Chauvet, de Kapados aux Eméyères et, le 10 novembre (notre photo), de Porte-Colombe aux Cèdres. À cette occasion, le maire, Roger Didier, et ses adjoints délégués à la proximité, Jean-Pierre Martin et Françoise Bernerd, des élus et des représentants des services municipaux ont pu répondre aux questions et remarques des Gapençais présents.

Le nouveau parking-relais du Sénateur a fière allure

Le parking-relais du Sénateur propose 115 places de stationnement depuis le 7 novembre.

Le parking-relais du Sénateur a dû attendre la réalisation du nouveau carrefour voisin et de la section centrale de la rocade pour pouvoir bénéficier d'un aménagement à la hauteur de sa fréquentation. Mis en service le 7 novembre au terme de deux mois de travaux, le nouveau parking compte 115 places de stationnement, dont six emplacements pour véhicules électriques, qui bénéficieront au printemps de l'installation de trois bornes de recharge (lire en page 14). Trois places sont par ailleurs dédiées aux camping-cars. Les cyclistes ne sont pas oubliés, avec la prochaine installation d'arceaux et d'un abri sécurisé, étant rappelé que le parking est relié aux voies vertes créées au carrefour du Sénateur ainsi qu'aux arrêts de bus. Rappelons que ce parking-relais est desservi par la ligne de bus NRE, entre le site de Saint-Louis et le centre-ville.

Des aménagements complémentaires vont intervenir dans les prochaines semaines, et notamment la plantation d'arbres dans les bandes de terre disposées entre les allées du parking. ■

Davantage d'arbres dans les cours des écoles

Depuis 2019, la municipalité a engagé un programme de végétalisation des cours des écoles, qui a pris du retard en raison de la crise sanitaire. Après la plantation de 75 arbres dans ce cadre à la fin 2019, une nouvelle session a été engagée cet automne. 82 arbres vont ainsi être plantés par les jardiniers municipaux dans les cours des écoles de Charance, la Tourronde, Bellevue, Raymond-Chappa, le Stade, les Eyssagnières et Romette. À Fontreyne, la végétalisation va par ailleurs être étoffée. ■

L'école Bellevue va bénéficier d'une rénovation complète, notamment d'un point de vue énergétique.

L'école Bellevue va devenir un bâtiment basse consommation

Après le désamiantage intervenu cet été, le chantier de l'école Bellevue va reprendre en janvier dans le cadre du plan pluriannuel d'investissement lancé par la municipalité en faveur des écoles, crèches et centres sociaux. Au terme de ce chantier, l'école répondra aux critères du label BBC (bâtiment à basse consommation). Les travaux vont en effet consister à poser une isolation extérieure, à remplacer les portes et fenêtres, à changer le mode de chauffage (pompe à chaleur air-eau à la place des convecteurs électriques très énergivores), à installer des panneaux photovoltaïques, des éclairages led et des mitigeurs à temporisation dans les sanitaires afin de réduire la consommation. Parallèlement, le bâtiment sera entièrement câblé afin de faciliter les usages numériques, l'école élémentaire sera mise aux normes d'accessibilité, la fonctionnalité intérieure sera améliorée en lien avec les équipes éducatives et la sécurisation sera renforcée. Enfin, les cours et les abords accorderont davantage de place au végétal...

Pour les besoins de ce chantier d'ampleur, des bâtiments modulaires ont été installés dans la cour afin d'accueillir deux classes de l'école élémentaire.

L'objectif est que l'école rénovée puisse être livrée avant la rentrée de septembre 2023, sous réserve des aléas météorologiques durant ces travaux dont une partie importante concernera l'enveloppe du bâtiment. ■

4 ÉCOLES EN CHANTIER L'ÉTÉ PROCHAIN

Après l'école Raymond-Chappa l'été dernier et Bellevue cette année, ce sont quatre groupes scolaires qui bénéficieront du plan pluriannuel de mise à niveau engagé par la Ville de Gap. Les maîtres d'œuvre délégués ont démarré leur mission pour préciser les travaux à réaliser dans les écoles de la Gare, Anselme-Gras et Beauregard. Parallèlement, la direction des Bâtiments de la Ville prépare la rénovation de l'école de Charance.

Ces travaux traiteront de la transition énergétique, de l'accessibilité, de la sécurité (incendie et Vigipirate), des aménagements extérieurs et de la fonctionnalité intérieure.

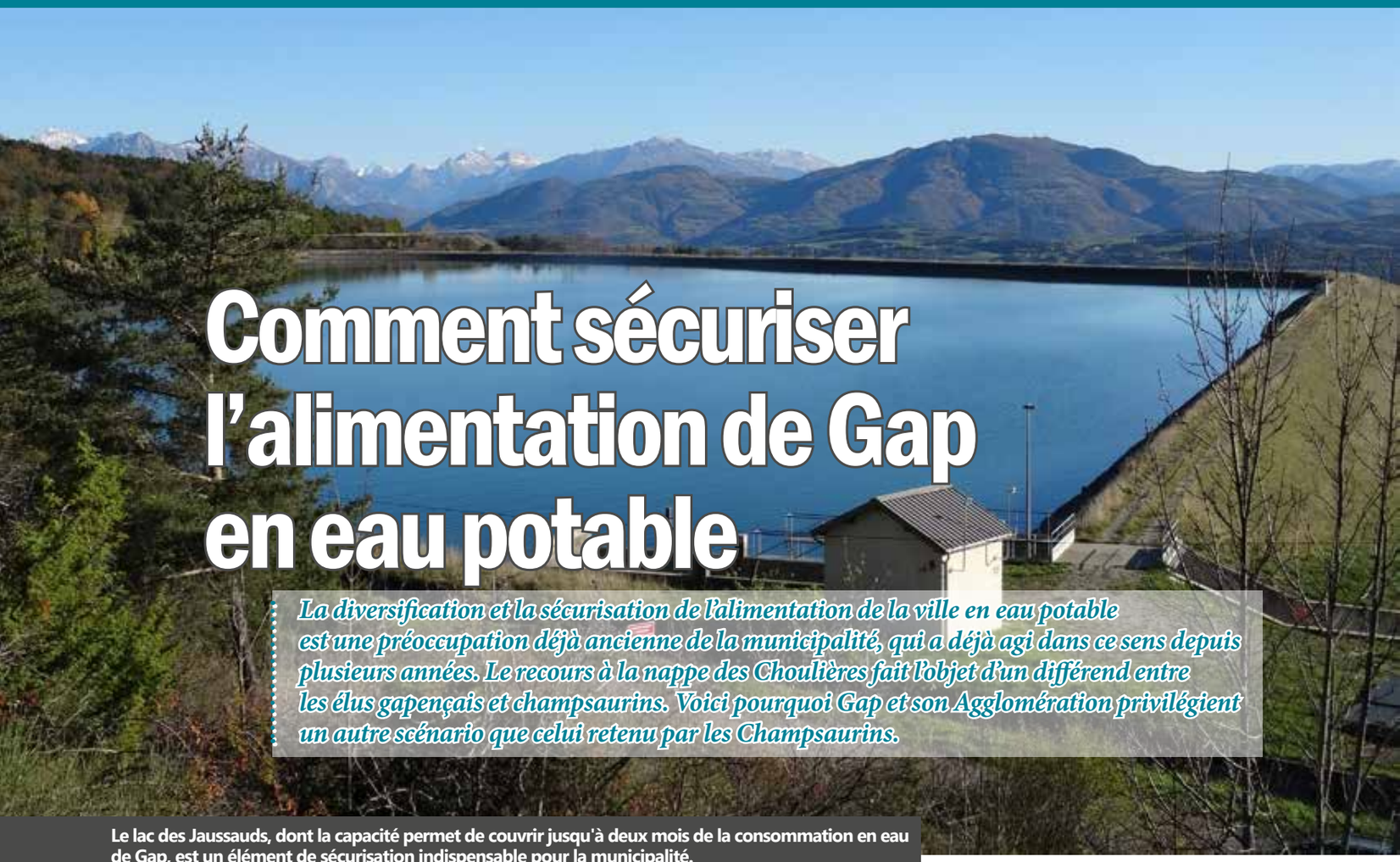

Comment sécuriser l'alimentation de Gap en eau potable

La diversification et la sécurisation de l'alimentation de la ville en eau potable est une préoccupation déjà ancienne de la municipalité, qui a déjà agi dans ce sens depuis plusieurs années. Le recours à la nappe des Choulières fait l'objet d'un différend entre les élus gapençais et champsaurins. Voici pourquoi Gap et son Agglomération privilégient un autre scénario que celui retenu par les Champsaurins.

Le lac des Jaussauds, dont la capacité permet de couvrir jusqu'à deux mois de la consommation en eau de Gap, est un élément de sécurisation indispensable pour la municipalité.

Le réseau d'eau potable de Gap, qui dessert aussi en tout ou partie cinq communes de l'Agglomération (Châteauvieux, Fouillouse, Neffes, Sigoyer et Tallard), nécessite 3,3 millions de m3 en moyenne par an. Son approvisionnement, qui repose depuis 150 ans en grande partie sur le Drac, nécessite une diversification et une sécurisation du fait d'une ressource parfois insuffisante selon les saisons et les conditions météo. La problématique est une préoccupation déjà ancienne de la municipalité, qui a initié de nombreuses études pour déterminer les solutions les plus adaptées (Choulières, Basses-Barraques, Buëch, Durance en amont et en aval de Tallard...) et qui a aussi engagé des chantiers. « Nous avons réalisé des travaux sur les sources de Bayard pour accroître leur potentiel », relève Jean-Pierre Martin, adjoint au maire et vice-président de la Communauté d'agglomération en charge de l'eau potable. « Aujourd'hui, les sources de Bayard et de Charance couvrent jusqu'à 40% de nos besoins en eau et 100% en période de fonte des neiges. On ne peut pas dire que nous sommes restés sans rien faire ! »

Privilégier un recours ponctuel à la nappe des Choulières

Pour la part provenant du Drac, une diversification prometteuse repose sur la nappe alluviale des Choulières. Celle-ci présente un volume estimé à 15 millions de m3, à même de couvrir les besoins de Gap et de cinq communes du Champsaur, qui ont créé à cette fin le syndicat intercommunal d'exploitation de la nappe alluviale du Drac (Sienad). La municipalité de Gap ne conteste pas l'intérêt de cette nappe, mais ne souhaite y recourir qu'occasionnellement, lorsque la ressource se révèle insuffisante à la prise d'eau des Ricous.

Trois scénarios ont été étudiés par un bureau d'études missionné par le Sienad. Le scénario A, privilégié par la

UN PROBABLE RECOURS CONTRE LE VOTE AU SIENAD

Le conseil syndical (instance délibérante) du Sienad (syndicat intercommunal d'exploitation de la nappe alluviale du Drac) s'est réuni le 27 octobre pour se prononcer sur les trois scénarios possibles. Ainsi que le prévoit l'article 7 des statuts, Roger Didier a demandé que seuls les élus de l'Agglomération prennent part au vote pour « prendre une décision impactant son avenir et les finances mobilisées ». Devant le refus du président, les élus de l'Agglomération, à l'exception d'Eric Garcin (opposition), n'ont pas pris part au vote. Les élus du Champsaur et M. Garcin ont voté en faveur du scénario C.

La Communauté d'agglomération Gap-Tallard-Durance s'oriente vers une action judiciaire contre délibération qui va entraîner de lourds investissements pour la collectivité, contre son avis.

UNE TRÈS LONGUE HISTOIRE

Les transferts d'eau du bassin du Drac vers le bassin gapençais sont très anciens.

- 1448 : autorisation donnée par le Dauphin d'exploiter 300 litres/seconde dans le torrent d'Ancelle.
- 1492 : achèvement d'un canal prenant son origine au torrent d'Ancelle.
- 1773 : étude d'un nouveau canal à partir du Drac.
- 1804 : loi du 23 pluviôse an XII décidant la mise en œuvre des études et la création du Canal de Gap.
- 1863 : décret de concession donné par Napoléon III à Maurice Garnier, député des Hautes-Alpes.
- 1873 : alimentation de la ville de Gap en eau potable depuis le Canal de Gap, à partir des eaux du Drac et du torrent d'Ancelle.
- 1963 : création de la réserve des Jaussauds (550 000 m3).
- 1976 : extension de la réserve des Jaussauds (750 000 m3).
- 2012 : création du Sienad (syndicat intercommunal d'exploitation de la nappe alluviale du Drac).
- 2018 : adhésion de la Ville de Gap au Sienad.

Ville et l'Agglomération, consiste à maintenir une alimentation principale de Gap depuis la prise d'eau des Ricous, qui chemine naturellement grâce à la pente du canal et sous l'effet de la gravité, et à recourir ponctuellement à la nappe des Choulières. Les scénarios B et C reposent sur une alimentation exclusive depuis la nappe des Choulières, via la création d'une conduite spécifique (B) ou dans une conduite à installer dans le canal de Gap (C), et un pompage quasi-permanent, option privilégiée par les élus champsaurins.

La sécurisation passe par le lac des Jaussauds

Pourquoi Gap et son Agglomération privilégient-elles le scénario A ? « En conservant la prise d'eau historique des Ricous dans le Drac et en créant un pompage d'appoint dans la nappe des Choulières, Gap disposera de deux ressources indépendantes et complémentaires pour une alimentation en eau potable à partir du Drac », explique le maire et président de la Communauté d'agglomération, Roger Didier. « En cas de problème de qualité ou de quantité sur l'une des deux ressources, la seconde pourra fournir la totalité des besoins. » Et ce sans compter l'apport des sources de Bayard et de Charance.

« Cette sécurisation est impossible avec les scénarios B et C, qui visent tous deux à l'abandon de la prise d'eau des Ricous, dont la qualité est paradoxalement soulignée par l'étude comparative », ajoute Roger Didier. Un autre aspect de cette sécurisation repose sur le lac des Jaussauds. Dans le scénario A, l'eau captée est conduite jusqu'à ce réservoir, dont la capacité garantit près de deux mois d'alimentation de Gap. Les réservoirs prévus dans le cadre des scénarios B et C ne couvriraient que deux jours de consommation. « Que se passerait-il en cas de problème technique ou de pollution de la ressource ? », s'interroge le maire de Gap. D'autant que l'inertie face à une éventuelle pollution serait plus significative en pompage d'eau souterraine qu'en eau de surface.

Par ailleurs, l'étude comparative ne tient pas compte de la rénovation de l'usine de potabilisation de la Descente dans tous les cas, mais uniquement pour le scénario A. Or, ce chantier, que la Ville de Gap a déjà programmé, est incontournable. Datant de 1951, et rénovée en 1970, elle nécessite une réfection complète de ses systèmes de décantation et de filtration et une remise en état des différents réservoirs. Cela représente un investissement de plusieurs millions d'euros.

Gap est alimentée en eau à partir du Drac et du torrent d'Ancelle depuis 1873.

Le risque d'une forte hausse du prix de l'eau

Au-delà de la sécurisation qu'il apporte, le scénario A est également le moins coûteux, notamment en consommation électrique (les scénarios B et C nécessitent un pompage quasi-permanent), et le plus rapide à réaliser. « Il est

Entre 35 et 40% de l'eau distribuée à Gap proviennent de sources situées sur la commune : à Bayard principalement, ainsi qu'à Charance.

POURQUOI NE PAS SE TOURNER VERS LA DURANCE ?

Plusieurs études ont examiné les possibilités de s'alimenter dans la Durance, en amont et en aval de Tallard. Les conclusions de ces études font état de la très forte pression agricole et des activités humaines développées (tourisme, production d'énergie), qui entraînent une grande vulnérabilité de la ressource. Les investissements seraient aussi très élevés. C'est ce qui explique que la diversification de l'approvisionnement en s'appuyant sur le bassin de la Durance ne soit pas privilégiée à ce stade.

La nappe alluviale des Choulières, qui alimente désormais cinq communes du Champsaur, pourrait faire l'objet d'un pompage ponctuel pour sécuriser l'alimentation en eau de Gap.

incohérent de prévoir de pomper 20 heures par jour, a fortiori dans le contexte que nous connaissons, alors que l'eau arrive aujourd'hui de façon gravitaire », observe Jean-Pierre Martin. « De plus, nous n'avons pas besoin d'une source de secours permanente. Nous avons eu recours à cette nappe en 2017 et un peu cette année. Si nous n'en avons besoin que tous les quatre ou cinq ans pendant quelques semaines, rien ne justifie de telles dépenses. »

Au final, c'est le prix de l'eau facturé à l'usager, aujourd'hui l'un des plus bas de France pour une ville de cette taille, qui est aussi en jeu. « Nous avons la crainte d'une forte augmentation, du fait de l'envolée des prix de l'énergie et de l'inflation », reconnaît M. Martin.

Sans compter les difficultés techniques posées par le scénario C, retenu par les élus champsaurins, qui vise à poser deux conduites à l'intérieur du canal de Gap et du tunnel de Manse, propriétés de l'ASA du canal de Gap. « Ces contraintes, pourtant déterminantes pour la viabilité du projet, n'ont pas été prises en compte par l'étude », dénonce M. Didier. « Le coût du projet et donc le calcul du prix de l'eau qui en résulte, est basé sur une durée des travaux dans les galeries (dont le tunnel de Manse, qui mesure 3,6 km) de 5 mois maximum. Or, cette durée n'est pas réaliste, car, si les travaux ne peuvent être réalisés qu'en période hivernale, pendant l'arrêt du canal, c'est également la période la plus exposée aux intempéries comme le savent tous les Haut-Alpins ! » ■

L'étude comparative ne tient pas compte de la rénovation de l'usine de potabilisation de la Descente dans tous les cas, alors que ce chantier, que la Ville de Gap a déjà programmé, est incontournable.

Des réponses à vos questions

Plus d'un tiers de l'eau potable de Gap provient des sources de Bayard, qui alimentent notamment Romette et le réservoir de Puymaure

D'où provient l'eau qui est consommée à Gap ?

L'alimentation de Gap et de cinq communes de l'Agglomération (desservies totalement ou en partie par le réseau) nécessite en moyenne 3,3 millions de m³ d'eau par an. La diversification de l'approvisionnement a été renforcée depuis plusieurs années. Si l'apport provenant du Drac demeure majoritaire, il ne représente plus que 63% du volume distribué. 34% proviennent en effet des sources de Bayard et 3% des sources de Charance. La Ville de Gap a engagé des travaux, qui se sont achevés fin 2017, afin d'améliorer de façon conséquente l'apport de ces sources souterraines, même si celui-ci n'est pas permanent.

Quelle est la qualité de l'eau prélevée dans le Drac ?

Les résultats des études hydrobiologiques ainsi que d'analyses physico-chimiques et microbiologiques montrent que l'eau du Drac captée aux Ricous, transportée puis stockée dans la réserve des Jaussauds, est de très bonne qualité, et ce avant même son traitement par l'usine de potabilisation de la Descente.

Comme c'est le cas du tiers du volume consommé en France, l'eau de Gap provient en majeure partie d'eaux de surface. Celles-ci peuvent donc devenir troubles en cas de violents orages. A la demande de la Ville de Gap et en accord avec l'ASA du Canal de Gap, un turbidimètre a été installé par Véolia, en juin dernier, à la prise d'eau des Ricous. De cette manière, en cas d'eau trouble, l'alerte est donnée automatiquement et le captage dans le Drac stoppé pendant cet épisode. Ainsi isolé, le lac des Jaussauds peut continuer d'alimenter Gap le temps d'un retour à la normale. La sécurité qu'offre cette réserve de 750 000 m³ est au cœur de la volonté de la municipalité de la maintenir au centre du dispositif d'alimentation de Gap en eau potable.

La prise d'eau des Ricous, qui a été entièrement refaite en 2016 par l'ASA du Canal de Gap, permet d'alimenter le lac des Jaussauds grâce à 15 km couverts.

Comment l'eau est-elle acheminée à Gap ?

L'eau du Drac est prélevée en rive gauche du cours d'eau par une prise de surface située au niveau d'un seuil implanté aux Ricous, sur la commune de Saint-Jean-Saint-Nicolas. Adaptée aux exigences environnementales (grilles empêchant la pénétration de poissons dans les ouvrages, passe à poissons, transit des sédiments, régulation...), l'actuelle prise d'eau a été mise en service en 2016 par l'ASA du Canal de Gap.

Après avoir traversé un dégraveur puis un dessableur sur le site des Ricous, l'eau rejoint le lac des Jaussauds grâce à la pente et à la gravité. Depuis 2018, l'ASA du Canal de Gap a renforcé et amélioré la protection sanitaire des 15 km de la branche mère, qui relie la prise des Ricous au lac des Jaussauds. La totalité du linéaire est désormais couverte et sécurisée.

Depuis la réserve des Jaussauds, une canalisation récente permet d'acheminer l'eau jusqu'à l'usine de potabilisation de la Descente.

Les sources de Bayard alimentent notamment Romette, Chauvet, les Farreaux et le réservoir de Puymaure, qui dessert Super-Gap, les Eyssagnières et les Hauts de Saint-Jean. Les sources de Charance assurent la consommation de ce quartier. Enfin, le quartier de La Garde et les hauts de Malcombe sont pour l'heure desservis par l'eau achetée à la commune de La Roche-des-Arnauds.

Sur les quartiers alimentés par les sources de Bayard et de Charance, un maillage du réseau permet de recourir aux ressources de l'usine de la Descente lorsque les autres approvisionnements ne sont plus suffisants.

Un réseau renforcé de bornes de recharge électrique

La Ville a lancé un appel à manifestation d'intérêt pour développer le service public de bornes de recharge électrique dans les parkings municipaux. Les bornes de Desmichels ont été changées, Fontreyne et Tokoro en seront très prochainement pourvues. Le réseau va se déployer progressivement d'ici le mois de mai.

La nouvelle borne de recharge du parking Desmichels inaugure le réseau qui va être déployé dans les prochaines semaines à Gap.

La municipalité entend donner un coup d'accélérateur à la mobilité électrique en développant son réseau de bornes de recharge dans les parkings de la Ville. « Nous avons la volonté de développer les solutions de mobilité alternatives », souligne Alexandre Mougin, conseiller municipal délégué aux déplacements.

À l'issue d'un appel à manifestation d'intérêt, la société Easy Charge Services (groupe Vinci) a été retenue pour déployer un réseau de 40 points de charge, permettant ainsi de répondre aux besoins des Gapençais et des automobilistes faisant étape dans notre ville. Les différentes puissances de recharge installées permettront de couvrir les besoins de l'ensemble des usages pour les résidents, les personnes de passage et les professionnels. Toutes les bornes seront dotées d'un terminal de paiement bancaire, permettant à tous les usagers de se recharger facilement.

La première borne installée dans ce cadre est opérationnelle depuis le 9 novembre au parking Desmichels. Deux autres stations seront équipées d'ici la fin de l'année aux parkings-relais du stade nautique de Fontreyne et de Tokoro. Les six autres stations seront mises en service au cours du printemps. La conjoncture actuelle complique l'approvisionnement en matériel, ce qui explique que ce déploiement soit progressif.

Notons par ailleurs qu'Orange expérimente depuis octobre l'exploitation de deux bornes de recharge électrique sur le parking jouxtant le central téléphonique, 60 avenue Jean-Jaurès. ■

9 STATIONS POUR 40 POINTS DE RECHARGE

- 9 novembre : mise en service des bornes au parking Desmichels (4 points de recharge rapide 60 kW)
- Avant fin janvier : parkings-relais du stade nautique de Fontreyne et de Tokoro (4 points de recharge normale 22 kW et 2 points de recharge rapide 60 kW sur chacun des deux sites)
- De mars à mai : parking-relais du Sénateur (4 points de recharge normale 22 kW et 2 points de recharge rapide 60 kW) ; parkings de Verdun et Bellevue (4 points de recharge rapide 60 kW) ; parkings Muret et Providence (2 points de recharge rapide 60 kW) ; parking de Bonne (4 points de recharge rapide 60 kW et 2 points de recharge très rapide 120 kW).

Le service de recharge proposé par Easy Charge Services est accessible à l'ensemble des détenteurs de véhicules électriques et hybrides rechargeables, avec ou sans abonnement, grâce à son smartphone, directement en scannant le QR code de la borne, sa carte bancaire ou son badge eborn ou celui d'un autre opérateur de mobilité.

Gap Capitale de Noël

Ville de Gap

www.ville-gap.fr

PROGRAMME

Décembre 2022 › février 2023

DÉCEMBRE 2022

JUSQU'AU 20 DÉCEMBRE

Concours de décorations de Noël pour les enfants. Personnalise ta plus belle création de Noël pour décorer ton sapin ! L'Office de Tourisme distribue des supports de décoration de Noël aux enfants, ils devront les décorer et les ramener à l'Office de Tourisme à Gap ou à Tallard où elles seront exposées sur des sapins. La remise des prix aura lieu le 23 décembre à 16h30 sur le Marché de Noël devant l'Office de Tourisme. Gratuit. Tél. : 04 92 52 56 56
www.gap-tallard-vallees.fr

JUSQU'AU JEUDI 10 DÉCEMBRE

Exposition "Allo Gap": c'est l'anniversaire du téléphone à Gap (1902-2022). Aux horaires d'ouverture de la Médiathèque : Mardi / Jeudi / Vendredi : 13h30 / 18h00 - Mercredi / Samedi : 10h00 / 18h00. Exposition à découvrir sans plus tarder ! Médiathèque de Gap, 137 Bd Pompidou - Gap. Gratuit. Tél. : 04 92 53 26 73.
mediatheque@ville-gap.fr/www.mediatheque-gap.fr

JUSQU'AU MARDI 13 DÉCEMBRE

Cours de Communication. Tous les mardis de 15h à 17h.
Apprendre à repérer ce qui pollue notre communication pour s'en dégager et retrouver des relations saines. Université du Temps Libre du Pays Gapençais, Pôle Universitaire, 2 Rue Bayard - Gap.
Plein tarif : à partir de 61 € (+50 € d'adhésion Utl).
Tél. : 06 02 25 14 61 / sylvie.rochard65@gmail.com

MARDI 6 DÉCEMBRE

■ **Soirées Jeux Ados - Adultes la ludothèque du CMCL**. De 17h30 à 22h. Bd Pierre et Marie Curie - Gap. Gratuit. Tél. : 04 92 53 26 80. cmcl@ville-gap.fr / www.ville-gap.fr

■ **Lire autrement.** À 16h. Découverte et initiation à l'utilisation de matériels de lecture adaptée. Téléagrandisseur, machine à lire, loupe électronique, ordinateur équipé d'un logiciel adapté sont à votre disposition. Des bénévoles de l'association «Alpes regards 05» vous accompagnet. A partir de 12 ans. Médiathèque, 137 Bd Pompidou - Gap. Gratuit. Tél. : 04 92 53 26 73. mediatheque@ville-gap.fr
www.mediatheque-gap.fr

MERCREDI 7 DÉCEMBRE

■ **Bienvenue à la ferme.** De 13h45 à 16h. Le lycée agricole des Hautes-Alpes propose d'ouvrir les portes de son exploitation agricole au public gratuitement tous les mercredis après-midi hors vacances scolaires et période hivernale pour des visites. Exploitation agricole du lycée agricole (sur la gauche) 127 route de Valserres - Gap. Gratuit. Tél. : 04 91 51 04 36. legta.gap@educagri.fr

■ **Spectacle «Kouak» «d'Anabelle Galat».** De 16h à 16h40. Spectacle pour les tout-petits ! Médiathèque, 137 Bd Pompidou - Gap Gratuit. Spectacle sur inscription à l'accueil de la Médiathèque aux horaires d'ouverture / au 04.92.53.26.73 / par mail à : mediatheque@ville-gap.fr. Tél. : 04 92 53 26 73. www.mediatheque-gap.

■ **Muerto o Vivo.** À 18h. Un monde gris et totalitaire est bousculé par la java chatoyante des "muertos", ces squelettes mexicains plus vifs que morts... Un ciné spectacle enthousiasmant, une délicieuse fable burlesque. Théâtre La passerelle, 137 Boulevard Georges Pompidou - Gap. *Tarifs : de 6 à 16 €. Tél. : 04 92 52 52 52.*
accueil@theatre-la-passerelle.com / www.theatre-la-passerelle.eu

■ **Mercredi poussettes.** De 10h à 11h. Les livres, c'est bon pour les bébés ! Médiathèque, 137 Bd Pompidou - Gap. Gratuit. Tél. : 04 92 53 26 73. mediatheque@ville-gap.fr/www.mediatheque-gap.fr

Du 9 au 24 décembre, GAP

Inauguration le samedi 10 décembre à 11h

Marché de Noël

Tous les jours de 10h à 19h.
Fermé le lundi matin (ouverture à 14h).

Le plus grand Marché de Noël des Alpes du Sud vous donne rendez-vous avec de nombreuses idées cadeaux ! Artisans, créateurs et producteurs seront présents pour vous faire partager leur passion. Place Jean Marcellin et Place aux Herbes.

Super quiz du Marché de Noël

Venez tester vos connaissances et devenez l'heureux gagnant. Tentez votre chance sur l'une des 4 manches pour participer à la grande finale. Les 4 manches auront lieu les 10, 11 18 et 19 décembre à 17h30. 20 pers maximum par manche (lieu précisé lors de l'inscription).

La finale est prévue le 22 décembre.
Inscriptions (sur une manche uniquement) à l'Office de Tourisme. Gratuit.

© Marine Vlou

>Nocturnes les 17, 20 et 23 Décembre jusqu'à 20h avec animation DJ.
>Jeux en bois place aux Herbes proposés par Gouzy Boissellerie.

Infos : 04 92 52 56 56 / www.gap-tallard-vallees.fr

MERCREDI 7 DÉCEMBRE

■ **Sieste littéraire et musicale.** De 12h30 à 13h30. Venez profiter d'un moment d'évasion lors de la sieste littéraire ! A partir de 12 ans. Médiathèque, Gap. Entrée libre. Tél. : 04 92 53 26 73. mediatheque@ville-gap.fr / www.mediatheque-gap.fr

■ **Égali'contes.** À 14h. Lecture d'albums suivies d'une discussion sur le thème de l'égalité. Séance animée par Claire-Elisabeth Courcier du CIDFF.
Entrée libre. Médiathèque, 137 Bd Pompidou - Gap. Gratuit. Tél. : 04 92 53 26 73. mediatheque@ville-gap.fr/www.mediatheque-gap.fr

JEUDI 8 DÉCEMBRE

■ **Match de hockey - Gap vs. Mulhouse.** À 20h30. Dans le cadre de la Synerglace Ligue Magnus, Les Rapaces de Gap accueillent Les Scorpions de Mulhouse. Alp'Arena, Bd Pierre et Marie Curie - Gap. Renseignements : www.lesrapacesdegap.fr

DU VENDREDI 9 AU DIMANCHE 11 DÉCEMBRE

■ **Personne.** Horaires de représentation le vendredi à 20h30. Le samedi à 16h et à 20h30. Le dimanche à 14h et à 17h. Qui y a-t-il derrière le masque de l'acteur ? Explorant l'art du jeu, qui fait profession d'entretenir le flou entre fiction et réalité, Yann Frisch nous éblouit une fois de plus. Un spectacle de poche témoignant d'un immense talent. Théâtre La passerelle, 137 Boulevard Georges Pompidou - Gap. *Tarifs : de 6 à 23 €. Tél. : 04 92 52 52 52. accueil@theatre-la-passerelle.com / www.theatre-la-passerelle.eu*

SAMEDI 10 DÉCEMBRE
Gap Capitale de Noël

Place de la République. De 13h30 à 17h30
(tout public - gratuit)

"ET POURQUOI PAS... UNE KERMESSE DE NOËL ?"

Dans une ambiance festive et chaleureuse... Venez jouer à la kermesse de Noël ! Les jeux anciens (le chamboule-tout, la course de ski, les boules carrées, etc.), un stand de maquillage, 2 manèges mécaniques à pédales, spectaculaires colorés et poétiques "Moon Bao" un baobab de six mètres de haut ! "Ritournelle" la mini grande roue à pédales. Cet après-midi sera animé par Monsieur Loyal.

(Direction de la Culture de la Ville de Gap et l'association du Pays Gavot)

DU SAMEDI 10 AU SAMEDI 24 DÉCEMBRE

■ **Chalet du Père Noël .** Ohohoh les enfants ! Noël approche à grands pas... Je serai présent dans mon chalet sur le Marché de Noël, vous pourrez venir à ma rencontre pour me déposer vos lettres ou prendre une photo souvenir. A très bientôt !

■ les 10, 11, 14, 18, 21 et 22 décembre 10h-12h/14h-19h
■ les 17, 20,23 décembre : 10h-12h / 15h30-20h (Nocturnes)
■ le 19 décembre : 16h-19h
■ le 24 décembre : 10h-12h/14h-16h

Place aux Herbes - Gap. Gratuit. Tél. : 04 92 52 56 56
www.gap-tallard-vallees.fr

SAMEDI 10 DÉCEMBRE

■ **Défilé des 1000 Père Noël** organisé par l'Office Municipal des Sports de la ville de Gap. Costumes de Père Noël offerts aux adultes, bonnets pour les enfants. Relevez le défi d'être 1000 et venez déambuler costumés au son des tambours. A partir de 13h, Esplanade de la Paix. Début de la déambulation à 14h. A 15h, clôture par un chocolat chaud offert.

■ **Atelier maquillage pour les enfants** de 13h30 à 18h.
Aurely sera ravie de vous accueillir et de vous maquiller, lors de la Kermesse. Séance offerte par l'Office de Tourisme. Place de la République. Gap. Gratuit. Tél : 04 92 52 56 56 / www.gap-tallard-vallees.fr

■ **Escape game de Noël. Ta mission, si tu veux bien l'accepter ?!!!** De 10h30 à 16h. Attention : 2 créneaux pour vous amuser : de 10h30 à 11h30 & de 15h00 à 16h00. Médiathèque, 137 Bd Pompidou - Gap. Tél. : 04 92 53 26 73. mediatheque@ville-gap.fr

■ **Lectures sur le thème de la gourmandise. De 11h à 12h.** Quand la gourmandise rencontre la littérature ! Médiathèque de Gap, 137 Bd Pompidou - Gap. Gratuit. Tél. : 04 92 53 26 73. mediatheque@ville-gap.fr /www.mediatheque-gap.fr.

■ **Comment faire vos courses via un service de drive ?** Votre conseillère numérique sera là pour partager les bonnes astuces pour l'utilisation des applications des magasins de Gap. (Drive, Click & Collect à partir d'un ordinateur ou d'une application). Atelier avec votre conseillère numérique France Servicen sur inscription au 06.66.20.75.78. A la médiathèque, Gap.

■ **Les ateliers d'écriture de Muriel de l'association "L'amie des mots".** de 15h à 17h. Pour tous les amateurs d'atelier d'écriture ! Médiathèque, Gap. Gratuit. Tél. : 04 92 53 26 73.

DIMANCHE 11 DÉCEMBRE
Gap Capitale de Noël

Place de la République
Deux représentations : 14h30 et 16h (tout public - gratuit)

"LUN'ENFLAMME" - Cirque de la Lune

Spectacle féerique enflammé

Jongleurs et danseurs de feu de la troupe «Lun'enflamme» de l'école du Cirque de la Lune vous transporteront le temps d'un voyage dans un monde enchanteur et merveilleux pour le plaisir des petits mais aussi des plus grands.

(Direction de la Culture de la Ville de Gap et l'association Le Cirque de la Lune)

■ **Rendez-vous philo avec Philippe Gauthier.** De 16h30 à 18h. Pour ce dernier Rendez-vous Philo de l'année, Philippe Gauthier vous proposera un thème qui mettra vos papilles en éveil : Faut-il se méfier de la gourmandise ? Public ado-adulte. Entrée libre dans la limite des places disponibles. Médiathèque de Gap. Gratuit. Tél. : 04 92 53 26 73. mediatheque@ville-gap.fr /www.mediatheque-gap.fr

DIMANCHE 11 DÉCEMBRE

■ **Récital Piano 4 mains.** Renata Bittencourt / Diego Munhoz / Duo Aurore. De 17h à 19h. Espace polyvalent l'Impro, Le Neptune, 140 boulevard Pompidou - Gap. Tarif réduit : de 10 à 20 € (hors frais de location). Tél. : 06 62 56 39 19. durand.serge2@bbox.fr

JUSQU'AU 16 DÉCEMBRE

■ **Virage.** Tous les jours. Yohanne Lamoulère photographie des gens. Ceux qui vivent où elle vit et où elle a vécu. Des corps en représentation dans des paysages meurtris. Ils mentent comme ils peuvent, immobiles et solaires. Ils jouent à se mettre en scène parce que c'est vital. Galerie du théâtre La passerelle, 137 Boulevard Georges Pompidou - Gap. *Gratuit. Tél. : 04 92 52 52 52. accueil@theatre-la-passerelle.com. www.theatre-la-passerelle.eu*

MARDI 13 DÉCEMBRE
Gap Capitale de Noël

17 h 30 - Place Jean Marcellin & Place aux Herbes
(tout public - gratuit)

"LA CHORALE POP DE MELLINE"

La CHORALE POP, c'est une quarantaine de personnes des alentours, de tout âge, réunis avec leur sourire et leur bonne humeur pour partager leurs voix et leur passion musicale. Un répertoire actuel varié, allant de la chanson française à la pop jusqu'au rock ! coaché par MELLINE.

(Direction de la Culture de la Ville de Gap & les associations Impulse et Kaya)

MARDI 13 DÉCEMBRE

■ **Le marchand de sable** par Candeloro Show Company. À 19h. La «**Candeloro Show Company**» revient à Gap avec un tout nouveau spectacle sur glace ! Après le passage du Marchand de sable, une méchante sorcière vient perturber le sommeil des enfants.
Réussiront-ils à voir le Père Noël ? A l'Alp'Arena, Bd Pierre et Marie Curie - Gap. Tarif unique : 25 €. Tél. : 04 92 53 25 04. Mél : quattro@ville-gap.fr http://www.lequattro.fr

MERCREDI 14 DÉCEMBRE

■ **Bienvenue à la ferme.** À 13h45 à 16h. Le lycée agricole des Hautes-Alpes propose d'ouvrir les portes de son exploitation agricole au public gratuitement tous les mercredis après-midi hors vacances scolaires et période hivernale pour des visites. Exploitation agricole du lycée agricole (sur la gauche). 127 route de Valserres - Gap. Gratuit. Tél. : 04 91 51 04 36. legta.gap@educagri.fr

■ **Convivial'Répare.** De 17h30 à 19h.
Dans le cadre des ateliers zéro déchet. Réparer plutôt que jeter. Centre social de Beauregard, 49 route de Sainte Marguerite - Gap. Gratuit. Tél. : 04 92 53 62 47. animateur.beauregard@ville-gap.fr

■ **Spectacle «PluMe» «d'Anne Lopez».** De 10h30 à 11h15. Spectacle pour les tout-petits ! Médiathèque, 137 Bd Pompidou, - Gap. Gratuit. Sur inscription à l'accueil de la Médiathèque aux horaires d'ouverture / au 04.92.53.26.73 / par mail à : mediatheque@ville-gap.fr. Tél. : 04 92 53 26 73. mediatheque@ville-gap.fr /www.mediatheque-gap.fr

■ **Concert Versatiles** par la classe de musique de chambre et l'ensemble orchestral Versatile du conservatoire de musique et dans de Gap. De 19h à 20h30. Un parcours croisé, de la musique de chambre à l'orchestre, entre les cultures européennes et japonaises. Conservatoire à Rayonnement Départemental, 10 avenue Maréchal Foch - Gap. Gratuit. Tél. : 04 92 53 25 41. crd@ville-gap.fr www.ville-gap.fr

■ **Déambulation des peluches géantes accompagnée de la Péña del Fuego en version Noël.** Ouverture de 11h à 12h et de 14h30 à 17h. De 11h à 12h et de 14h30 à 17h. Centre-ville - Gap. Gratuit. Tél. : 06 87 09 51 88 /comite.fetes@ville-gap.fr

■ **Atelier créatif, confection d'un petit carnet** de 14h à 15h sur le Marché de Noël, chalet des Éditions des Hautes-Alpes, place aux Herbes. Libre participation.

■ **L'atelier des lutins !** Viens t'amuser et créer une décoration de Noël. Deux ateliers sont proposés : de 14h30 à 15h30 (enfants de 8 à 10 ans) et de 16h à 17h (enfants de 5 à 7 ans) à l'Office de Tourisme. Places limitées à 10 enfants par atelier. Inscription obligatoire à l'Office de Tourisme 04 92 52 56 56. Gratuit.

MERCREDI 14 DÉCEMBRE
Gap Capitale de Noël

17 h 30 - Place aux Herbes & Place Jean Marcellin
(tout public - gratuit)

" LA CHORALE SING'PHONIE"

Durant les festivités de Noël, LA CHORALE SING'PHONIE vous donne rendez-vous, sur les places de Gap en centre-ville le temps d'un instant, pour venir écouter quelques chansons de leur répertoire, puis elle se déplacera dans les rues de Gap pour partager de douces notes de musique.

(Direction de la Culture de la Ville de Gap)

JEUDI 15 DÉCEMBRE
Gap Capitale de Noël

(tout public - gratuit)

17 h - Place Jean Marcellin & Place aux Herbes
"LA CHORALE DES CORDELIERS"

17 h 30 - Place Jean Marcellin & Place aux Herbes
" LE CHOEUR D'HOMMES POLYCHR'HOM"

Durant les festivités de Noël, les chorales vous donnent rendez-vous, sur les places de Gap en centre-ville le temps d'un instant, pour venir écouter quelques chansons de leur répertoire, puis elles se déplaceront dans les rues de Gap pour partager de douces notes de musique.

(Direction de la Culture de la Ville de Gap)

VENDREDI 16 DÉCEMBRE
Gap Capitale de Noël

17 h - Place aux herbes & Place Jean Marcellin
(tout public - gratuit)

"LA CHORALE POURPRE NOIRE"
Negro Spirituals et Gospel

Durant les festivités de Noël, LA CHORALE POURPRE NOIRE vous donne rendez-vous, sur les places de Gap en centre-ville le temps d'un instant, pour venir écouter quelques chansons de leur répertoire, puis elle se déplacera dans les rues de Gap pour partager de douces notes de musique.

(Direction de la Culture de la Ville de Gap)

VENDREDI 16 DÉCEMBRE 2022

■ **Benjamin Faugloire Project.** À 20h30. Un album vibrant, gorgé d'émotions et de rebondissements, au style très narratif. Benjamin Faugloire et ses fidèles compères, une fois de plus, nous embarquent dans une belle histoire musicale. Théâtre La passerelle, 137 Boulevard Georges Pompidou - Gap. *Tarifs : de 6 à 23 €. Tél. : 04 92 52 52 52. accueil@theatre-la-passerelle.com / www.theatre-la-passerelle.eu*

■ **Conférence Xenakis architecte de la musique.** De 18h30 à 19h30. (Se présenter 10 minutes avant le début de la conférence). Une conférence concert animée par Paul Descamps, professeur de percussions au Conservatoire. Conservatoire à Rayonnement Départemental, 10 avenue Maréchal Foch - Gap. Gratuit. Tél. : 04 92 53 25 41. crd@ville-gap.fr/www.ville-gap.fr

■ **Projection Film de Noël : Santa et Cie - Alain Chabat.** De 18h à 20h. Rien ne va plus à l'approche du réveillon ! Médiathèque 137 Bd Pompidou - Gap. Gratuit. Tél. : 04 92 53 26 73. mediatheque@ville-gap.fr

Du 3 au 31 décembre
EXPOSITION ANIMA(EX) MUSICA

La Ville de Gap accueille une exposition du collectif «Tout reste à faire», composé de Mathieu Desailly : plasticien-graphiste/ Vincent Gadras : scénographe-constructeur/ David Chalmin : compositeur-producteur. Ces artistes redonnent vie à des instruments de musique en inventant des créatures animées et sonores à partir d'instruments de musique hors d'usage. Les instruments utilisés ne sont nullement détruits : ils sont démontés et remontés avec précision pour composer des sculptures étonnantes, principalement inspirées des arthropodes.

En fonction de leur anatomie et des assemblages effectués, ces créations sont rendues mobiles et animées. Leurs mouvements imitent la discrétion des insectes et se présentent sous forme de micro-déplacements, de vibrations, d'ondulations...
Cette métamorphose redonne aux instruments une nouvelle vie musicale car, en effet, chaque créature fait l'objet d'une composition musicale dont l'orchestration renvoie aux instruments

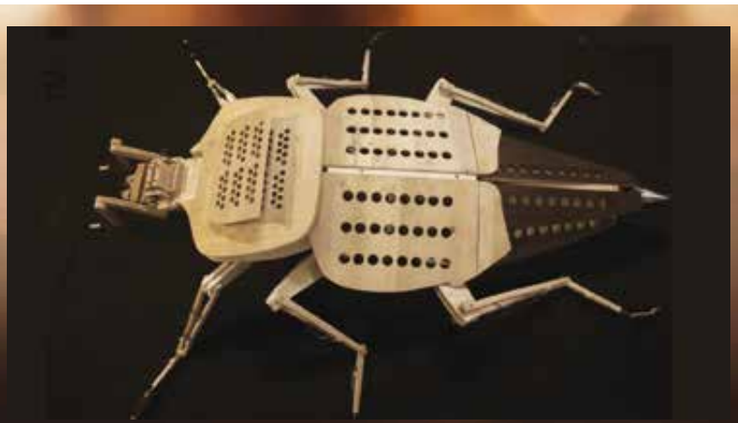
©Mathieu Dessailly/Le Jardin Graphique

ayant servi à sa fabrication. Son chant est déclenché par l'intrusion des spectateurs dans son espace et contribue à l'inquiétante étrangeté de la rencontre.
Araignée, cloporte, sauterelle, doryphore ou encore scarabée en version XXL, c'est un bestiaire composé de 11 insectes fascinants que vous découvrirez du 3 au 31 décembre dans la chapelle des Pénitents - rue de l'Imprimerie à Gap.
Un voyage poétique à la rencontre de deux mondes invisibles, les insectes et la mécanique cachée des instruments.

A la Chapelle des Pénitents - Rue de l'Imprimerie - Gap. Horaires d'ouverture : ■ du 3 au 18 décembre : les lundis, mardis, jeudis et vendredis de 16h à 18h30 / les mercredis et samedis 10h-12h / 14h-18h30 / les dimanches 14h-18h30 ■ du 19 au 31 décembre : du mardi au samedi 10h-12h / 14h-18h30 / les dimanches et lundis 14h-18h30. Fermeture le 25 décembre journée, les 24 et 31 décembre à 17h. Entrée libre.

Du 10 au 31 décembre
EXPOSITION « LISTE ROUGE »

Carte blanche à Cat Blancard
Artiste dessinatrice, illustratrice et auteure.

Formée aux Arts Décoratifs de Strasbourg, elle a travaillé dans l'édition jeunesse en tant qu'illustratrice mais aussi auteure pendant de nombreuses années.
Elle donne également des cours de dessins au Centre D'art Contemporain Polaris à Istres, anime des ateliers et fait des interventions dans les écoles, médiathèques, mais aussi à La Cité des Arts de La rue à Marseille ainsi que pour l'association Lieux publics. Elle commence en 2021 une série d'animaux de taille réelle réalisés uniquement au bic rouge, surpris dans leur élément naturel, beaux et fiers, hors de la présence de l'homme.

Cet outil de dessin lui permet de travailler debout, et de donner corps à ses œuvres.
La couleur rouge veut signifier que ces espèces sont en danger, c'est une couleur qui donne de la visibilité, c'est la couleur du danger, de l'urgence, du sang, de la passion, de l'amour.

Elle interroge notre rapport au vivant, provoque des rencontres, crée des faces à faces entre le visiteur et l'animal qui prend une vraie place. Dessinatrice mais également auteure, il lui a paru essentiel d'accompagner chaque œuvre d'un message, inspiré de ses lectures, et qui ne peut laisser le visiteur indifférent, qui l'interpelle : *« Si on ne regarde pas les choses en face, qu'allons nous laisser à nos enfants, nos petits enfants ? Il ne s'agit pas uniquement de la défense des animaux, mais c'est tout le monde vivant qui est en jeu. »*

N'hésitez pas à venir pousser la porte de la salle d'exposition «La Grange» pour venir découvrir l'univers de cette artiste engagée.

Salle d'exposition La Grange, la Placette, Gap. Horaires d'ouverture : ■ Du mardi au vendredi de 14h à 18h30 / Les mercredis et samedis de 10h à 12h et 14h à 18h30 / Les dimanches 11 et 18 décembre de 14h à 18h30 / Fermeture à 17h30 les 24 et 31/12. Entrée libre.

LE MARCHAND DE SABLE

CANDELORO SHOW COMPANY

À L'ALP'ARENA

13 DÉCEMBRE 2022

19H **Tarif unique 25 €**

VILLE DE Gap

lequattro www.lequattro.fr LeQuattro

DU SAMEDI 17 DÉCEMBRE AU SAMEDI 24 DÉCEMBRE

■ **Borne à Selfies sur le Marché de Noël.** Immortalisez votre passage sur le Marché de Noël ! L'office de Tourisme met à disposition un **«photobooth»** place Jean Marcellin. N'hésitez pas, repartez avec un petit souvenir ! Place Jean Marcellin, Gap. Gratuit. Tél. : 04 92 52 56 56 www.gap-tallard-vallees.fr

SAMEDI 17 DÉCEMBRE

■ **Spectacle La Moufle (en musique) de Florence Férin et Eric Larrivé.** De 10h30 à 11h30. Pour les tout-petits. Médiathèque, Gap. Gratuit. Spectacle sur inscription à l'accueil au 04.92.53.26.73, par mail à mediatheque@ville-gap.fr. Tél. : 04 92 53 26 73.

■ **Contes de Noël par Colette Charrier et Anabelle Galat.** De 14h à 15h. Venez vous évader et voyager dans l'univers magique des contes de Noël. Médiathèque, Gap. Gratuit. Tél. : 04 92 53 26 73.

■ **Noël dans la rue Jean Eymar.** Préparez Noël au son de l'orgue de Barbarie. Au programme : jeu de piste à vivre en famille et boissons chaudes offertes. Info : 06 64 96 88 26 (Ass. rue Jean Eymar).

SAMEDI 17 DÉCEMBRE
Gap Capitale de Noël

17 h 30 - Départ Rue Carnot (devant le Palace)
final Parvis de la cathédrale (tout public - gratuit)
Arts de la Rue

« ABYSSES »

Un spectacle déambulatoire de la compagnie Remue-Ménage.

D'une profondeur immense, les Abysses sont un monde fascinant, qui se perd au-delà de notre regard.

Bouleversants, ils représentent le plus grand habitat de la planète, ils abritent une faune et une flore marine à la fois sombre et lumineuse.

Les animaux qui peuplent les profondeurs des océans vont remonter à la surface. «Une voie lactée de méduses, des astres qui scintillent, un majestueux hippocampe accompagné d'échassiers diables des mers», vont former un impressionnant cortège lumineux à la tombée de la nuit.

À leurs côtés, des poissons et étoiles à la taille démesurée prendront vie grâce aux marionnettistes de la compagnie entraînés par les rythmes des tambours Taikos japonais et de la musique électro .

Une peinture aérienne où le ciel et la mer se renverse.

(Direction de la Culture de la Ville de Gap)

SAMEDI 17 DÉCEMBRE

■ **Déambulation de la fanfare les Platt'band de Noël.**
Ouverture de 11h à 12h et de 14h30 à 17h. Déambulation des Platt'band Centre-ville - Gap. Gratuit. Tél. : 06 87 09 51 88. comite.fetes@ville-gap.fr

■ **Nocturne du Marché de Noël jusqu'à 20h,** avec animation DJ place Jean Marcellin. Venez profitez de cette soirée festive, de la magie de noël pour contempler les illuminations et déguster un chocolat chaud, vin chaud ou autre gourmandise de Noël.

DIMANCHE 18 DÉCEMBRE

■ **Atelier maquillage pour les enfants** de 14h à 17h.
Aurely sera ravie de vous accueillir et de vous maquiller. Séance offerte par l'Office de Tourisme. Place Jean Marcellin. Gap. Gratuit. Tél : 04 92 52 56 56 / www.gap-tallard-vallees.fr

■ **Lecture de kamishibaï** à 14h30 sur le Marché de Noël, chalet des Editions des Hautes-Alpes, place aux Herbes. Gratuit.

Dimanche 18 décembre
14 h 30 - Centre Municipal Culture et Loisirs (CMCL)
(tout public - gratuit)

"LA PASTORALE"

Le spectacle annuel du Pays Gavot, la Pastorale, redonne son véritable sens à la fête de Noël. Dans un décor ou même les animaux sont réels, une trentaine d'acteurs vous racontent l'histoire de la nativité sous forme d'une pièce de théâtre.

(Pays Gavot)

LUNDI 19 DÉCEMBRE
Gap Capitale de Noël

(tout public - gratuit)

"LES JEUNES AGRICULTEURS ILLUMINENT LEURS TRACTEURS POUR NOËL"

C'est une parade de Noël un peu particulière qui s'annonce ces prochains jours.

Il n'y a pas que le Père Noël qui prépare son traîneau en ce moment !

À Gap, les Jeunes agriculteurs terminent d'accrocher les guirlandes lumineuses, puis parés de leurs habits de lumière, les engins agricoles des années 1920 à aujourd'hui se retrouveront le temps d'un défilé :

■ **de 15h à 17h :** pour une exposition des tracteurs le long de la rue carnot et sur l'Esplanade de la Paix - Nelson Mandela

■ puis **de 17h 30 à 19h** : les Jeunes Agriculteurs s'empareront de la rue Carnot au volant de leurs tracteurs illuminés au rythme des chants de Noël et des klaxons pour le plaisir de tous.

(organisation Ville de Gap & les jeunes agriculteurs)

LUNDI 19 DÉCEMBRE

■ **L'atelier des lutins ! Viens t'amuser et créer une décoration de Noël.** Deux ateliers sont proposés :
■de 14h30 à 15h30 (enfants de 8 à 10 ans)
■de 16h à 17h (enfants de 5 à 7 ans) à l'Office de Tourisme.
Places limitées à 10 enfants par atelier. **Inscription obligatoire** à l'Office de Tourisme 04 92 52 56 56. Gratuit.

MARDI 20 DÉCEMBRE

■ **Visite Famill'ludique à Noël.**
Rendez-vous à 14h30 devant l'Office de Tourisme.
Au cœur de l'ambiance de Noël, un mystérieux personnage s'est dissimulé dans les rues de Gap... d'indices en indices, venez aider notre guide à le retrouver !
Énigmes, charades, mini-ateliers mêlant imagination, observations, déductions, jouant sur les 5 sens...pour visiter Gap autrement ! Sur inscription obligatoire à l'Office de Tourisme de Gap-Tallard Vallées. Durée 1h30 à 2h, 15 inscrits maximum par visite, à partir de 7 ans. Gratuit.

■ **Nocturne du Marché de Noël jusqu'à 20h,** avec animation DJ au Y (intersection entre la rue de France et la Rue Péroliére). Venez profitez de cette soirée festive, de la magie de Noël pour contempler les illuminations et déguster un chocolat chaud, vin chaud ou autre gourmandise de Noël.

■ **Lire autrement.** De 14h à 16h. Alpes Regards05 et la Médiathèque vous invitent pour une découverte et initiation à l'utilisation de matériels de lecture adaptés. Médiathèque, 137 Bd Pompidou - Gap. Gratuit. Tél. : 04 92 53 26 73.

MARDI 20 DÉCEMBRE
Gap Capitale de Noël

17 h 30 - Départ haut rue Carnot (place Alsace Lorraine)
Final Parvis de la cathédrale *(tout public - gratuit)*

«LA GRANDE PARADE FÉERIQUE DE NOËL»

Cie Remue-Ménage "Les Jouets"
Cie So love concept "Les fées de lumières"

Entrez dans la magie de Noël ! Petits et grands pourront assister à un cortège unique où le rêve et la réalité se côtoient. Costumes colorés, 2 compagnies, une trentaine de figurants et artistes défileront dans la ville au rythme de cette parade lumineuse, musicale et surprenante...

Qui n'a jamais rêvé de voir ses jouets devenir géants ?

Les jolies poupées de nos boîtes à musique deviendront si grandes qu'elles nous entraîneront dans leur valse, les Soldats sortiront de leur rang pour saluer les poupées géantes, majestueuses, gardiennes de notre univers d'enfant, la chambre à jouets. Ils seront accompagnés par des personnages tout droit sortis de l'imaginaire, vêtus de blanc et parés de lumière, fées, danseuses, échassiers, acrobates pour aller à la rencontre des enfants, petits ou grands et leur offrir des mini-bougies luminescentes) etles associer à ce doux moment de fête.
Les lumières s'allumeront partout sur leur passage en emportant avec eux les vœux secrets de chaque enfant.

Vivez un voyage inoubliable avec La Parade Féérique de Noël !

Une chose est sûre : petits et grands plongeront dans la magie de Noël !

(Direction de la Culture de la Ville de Gap)

Mercredi 21 décembre
De 18 h à 20 h La Placette (côté rue Jean Eymar) (tout public - gratuit)

PROJECTIONS DE NOËL en plein air

Venez découvrir une petite sélection de nouveaux courts métrages en famille, entre amis ! en avant-première de la grande Fête du Court Métrage en mars 2023.
4 films d'animation + 4 films de fiction et une production du Kino-Gap, pour petits et grands, à voir en dégustant une boisson chaude offerte.
(Direction de la Culture de la Ville de Gap & l'Association des Spectateurs des Cinémas le Club et le Centre)

MERCREDI 21 DÉCEMBRE
Gap Capitale de Noël

17 h - Y de la rue de France - (tout public - gratuit)

"LA CHORALE GUILLAUME FAREL"

Durant les festivités de Noël, LA CHORALE GUILLAUME FAREL vous donne rendez-vous, au Y de la rue de France en centre-ville le temps d'un instant, pour venir écouter quelques chansons de leur répertoire et partager de douces notes de musique...
(Direction de la Culture de la Ville de Gap et la chorale La tambouille)

MERCREDI 21 DÉCEMBRE

■ **Bienvenue à la ferme.** 13h45 à 16h. Le lycée agricole des Hautes-Alpes propose d'ouvrir les portes de son exploitation agricole au public gratuitement tous les mercredis après-midi hors vacances scolaires et période hivernale pour des visites. Exploitation agricole du lycée agricole (sur la gauche). 127 route de Valserres - Gap. Gratuit. Tél. : 04 91 51 04 36. legta.gap@educagri.fr

■ **Destination multimédia pour les familles : Unlock !** escape game de plateau et Kosmopolit , jeu coopératif avec application smartphone de 14h à 16h. Venez clôturer l'année en beauté et en famille autour de jeux coopératifs ! Médiathèque 137 Bd Pompidou - Gap. Gratuit. Tél. : 04 92 53 26 73. mediatheque@ville-gap.fr/www.mediatheque-gap.fr

■ **Rencontre-dédicace des auteurs locaux.** A 14h30 sur le Marché de Noël, chalet des Editions des Hautes -Alpes, place aux Herbes.

■ **Déambulation des Pataouettes.** Ouverture de 11h à 12h et de 14h30 à 17h. De 11h à 12h et de 14h30 à 17h. Avec la participation de la mère noël, des lutins musiciens, des lutins échassiers et lds danseuses sur le thème de la Reine des Neiges. Centre-ville de Gap. Gratuit. Tél. : 06 87 09 51 88. comite.fetes@ville-gap.fr

MERCREDI 21 DÉCEMBRE
Gap Capitale de Noël

15 h 30 - La Placette (à proximité de la rue Pasteur)
(tout public - gratuit)

Repli au CMCL en cas de neige et pluie sous réserve des places disponibles

"A TIROIRS OUVERTS"

Cie Majordome

Un homme seul, un brin cabot, se prend les pieds dans les plis de la vie, tombe, se relève, se lance des défis, multiplie les situations loufoques, parle à ses balles, créée malgré lui une symphonie étrange...

Un numéro solo, technique, poétique, absurde, de mêlant jongle, clown, musique live amplifiée et mixée, danse et théâtre d'objet.

(Direction de la Culture de la Ville de Gap)

© DominHo

JEUDI 22 DÉCEMBRE

■ **Atelier maquillage pour les enfants** de 14h à 17h.
Aurely sera ravie de vous accueillir et de vous maquiller. Séance offerte par l'Office de Tourisme. Place aux Herbes. Gap. Gratuit. Tél : 04 92 52 56 56 / www.gap-tallard-vallees.fr

■ **Visite Famill'ludique à Noël.** A 14h30. Rendez-vous devant l'Office de Tourisme. Au cœur de l'ambiance de Noël, un mystérieux personnage s'est dissimulé dans les rues de Gap...d'indices en indices, venez aider notre guide à le retrouver ! Énigmes, charades, mini-ateliers mêlant imagination, observations, déductions, jouant sur les 5 sens... pour visiter Gap autrement! Sur inscription obligatoire à l'Office de Tourisme de Gap-Tallard Vallées. Durée 1h30 à 2h, 15 inscrits maximum par visite, à partir de 7 ans. Office de Tourisme 04 92 52 56 56. Gratuit

■ **L'atelier des lutins ! Viens t'amuser et créer une décoration de Noël.** Deux ateliers sont proposés : de 14h30 à 15h30 (enfants de 8 à 10 ans) et de 16h à 17h (enfants de 5 à 7 ans) à l'Office de Tourisme. Places limitées à 10 enfants par atelier. Inscription obligatoire à l'Office de Tourisme 04 92 52 56 56. Gratuit

VENDREDI 23 DÉCEMBRE

■ **Après-midi de Noël à l'Alp'Arena.** De 14h à 17h. Venue du Père Noël, distribution de papillottes. Tarifs en vigueur. Alp'Arena, Bd Pierre et Marie Curie - Gap. Tél. : 04 92 53 26 90

■ **Match de hockey - Gap vs. Briançon.** À 20h30. Dans le cadre de la Synerglace Ligue Magnus, Les Rapaces de Gap accueillent Les Diables Rouges de Briançon. Alp'Arena, Bd Pierre et Marie Curie - Gap. Renseignements : www.lesrapacesdegap.fr

■ **Nocturne du Marché de Noël jusqu'à 20h,** avec animation DJ place aux Herbes. Venez profitez de cette soirée festive, de la magie de noël pour contempler les illuminations et déguster un chocolat chaud, vin chaud ou autre gourmandise de Noël.

MERCREDI 28 ET JEUDI 29 DÉCEMBRE

■ **Visite guidées «Gap au fil du temps»** à 14h30. Inscription obligatoire au 06 88 24 90 83 ou anneclement.guide@orange.fr 10€ adulte, 7€ de 7 à 15 ans.

VENDREDI 23 DÉCEMBRE
Gap Capitale de Noël

Parcours de la déambulation : 17 h 30 - Départ Rue carnot (devant le Palace) - final parvis de la cathédrale) (Tout public - gratuit)

«DRAGON TIME»
Cie EliXir

(Arts de la rue et théâtre de feu)

17 h 30 - Parade de lumière et de feu autour de personnages extravagants

Une Diva fabuleuse vous emmène dans un univers féerique et lumineux, peuplé d'étranges créatures...
Entourée des Astros, personnages magiques et créatures de lumière, elle fait jaillir de nouvelles étoiles, de nouveaux mondes.

18h15 - Spectacle final avec pyrotechnie de proximité et manipulations de feu.

La compagnie EliXir emprunte à la mythologie un de ses symboles les plus forts, le dragon. Astro Diva vous entraîne dans des aventures volcaniques où des êtres de lumières s'unissent pour célébrer la force de la vie !

Dans un spectacle grandiose et lumineux, la vitalité de cette créature légendaire est exposée dans des chorégraphies brûlantes et des prouesses acrobatiques de porteurs du dragon.

L'originalité du spectacle réside dans l'emploi massif de fibres optiques lumineuses et de nombreux costumes et accessoires à couper le souffle.

(Direction de la Culture de la Ville de Gap)

© Emilie Montarlot

© Séraphin H.

Messes de Noël

SAMEDI 24 DÉCEMBRE

- 17h : Messe des familles à la Cathédrale
- 17h30 : Messe des familles à l'église Saint Roch
- 18h15 : Messe des familles à l'église de Notre-Dame d'Espérance
- 22h : Messe à l'Église de Pelleautier
- 23h30 : À la Cathédrale, veillée de Noël et à minuit messe de la nuit de Noël

DIMANCHE 25 DÉCEMBRE

- 5h : Messe des bergers à la chapelle de la Tourronde
- 9h : Messe à l'église de Romette
- 9h : Messe à l'église de la Garde
- 10h30 : Messe à la Cathédrale
- 11h : Messe à l'église Saint Roch
- 11h : Messe à l'Église de la Bâtie-Vieille
- 18h : Messe à l'Église de Saint André des Cordeliers

Renseignements :
Paroisse Saint-Arnoux du Gapençais
Tél : 04 92 51 03 79
www.paroisse-gap.fr
paroissedegap

DU LUNDI 26 AU VENDREDI 30 DÉCEMBRE
THÉÂTRE DE VERDURE - LA PÉPINIÈRE

Des ateliers de magie pour enfants de 4 à 12 ans
Spectacle tous les soirs à 18 h, sur réservation :
http://www.festival-its-magic.fr/datesdetournee.html

FESTIVAL "IT'S MAGIC" 2022

Concept unique, un show de magie, de grandes illusions et de magie moderne, haut en couleurs et en surprises où petits et grands seront émerveillés par un spectacle époustouflant. L'occasion pour petits et grands de (re)découvrir plusieurs tours de magie ! avec des artistes en tournée dans toute la france qui poseront le temps des festivités de Noël leur chapiteau chauffé à Gap.

(Partenariat Ville de Gap et le Festival It's Magic)
spectacle tout public.

JEUDI 29 DÉCEMBRE

■ **Match de hockey - Gap vs. Nice.** À 20h30. Dans le cadre de la Synerglace Ligue Magnus, Les Rapaces de Gap accueillent Les Aigles de Nice. Alp'Arena, Bd Pierre et Marie Curie - Gap. Renseignements : www.lesrapacesdegap.fr

JANVIER 2023

DIMANCHE 1ER JANVIER

■ **Concert du Nouvel an Duo Bio chansons sans pesticides.** Deux séances : une à 15h et une à 17h. Ce duo possède un répertoire de plus de 70 chansons. Il et elle font tirer au sort la liste des chansons de la soirée. C'est pourquoi il n'y a jamais 2 représentations identiques. Théâtre La passerelle, Bd Pompidou - Gap. Gratuit. Tél. : 06 87 09 51 88. comite.fetes@ville-gap.fr

VENDREDI 6 JANVIER

■ **Le Lac des Cygnes**. À 20h. La compagnie a été fondée en 2006 dans la magnifique ville côtière d'Odessa sur la Mer Noire, par Vladimir Troshenko à la suite d'une invitation à jouer «Casse-Noisette» de Tchaïkovski dans les théâtres les plus prestigieux des États-Unis. Le Quattro, Gap. Tarifs : Cat 1, tarif public : 49 € / Cat 1, Adhérents Fnac, Ticketmaster : 46 € / Cat 1, CE, écoles de danses, Collectivités : 44 €, Cat 1, enfants - 12 ans : 39 € / Cat 2, tarif public : 39 € / Cat 2, enfants- 12 ans : 29 €. Tél. : 04 92 53 25 04. quattro@ville-gap.fr / www.lequattro.fr

VENDREDI 6 JANVIER

■ **Alfio Origlio et Célia Kameni Quartet.** Concert Musique Actuelle. À 20h30. CMCL, Bd Pierre et Marie Curie- Gap. Plein tarif : 15 € (Le soir du concert), Tarif réduit : 12 € (En prévente). Gratuit pour les moins de 10 ans. Tél. : 04 92 53 26 80. cmcl@ville-gap.fr/www.ville-gap.fr

DIMANCHE 8 JANVIER 2023

■ **Thé dansant avec l'orchestre Jérôme Richard.** De 14h30 à 19h. Le Quattro, 56 avenue Emile Didier - Gap. Tarif unique : 14 €. Une consommation offerte. Tél. : 04 92 53 25 04. quattro@ville-gap.fr/www.lequattro.fr

MARDI 10 JANVIER 2023

■ **Match de hockey - Gap vs. Chamonix.** À 20h30. Dans le cadre de la Synerglace Ligue Magnus, Les Rapaces de Gap accueillent Les Pionniers de Chamonix. Alp'Arena, Bd Pierre et Marie Curie - Gap. Renseignements : www.lesrapacesdegap.fr

MERCREDI 11 JANVIER 2023

■ **Patrick Bosso - Dernier round.** À 20h30.Dernier Round tu crois que ça veut dire que c'est son dernier spectacle ? - Non... Dernier Round c'est le titre de son dernier spectacle ! - Ah tu vois que c'est le dernier spectacle ! Dernier Round, le nouveau spectacle de Patrick Bosso. Le Quattro, Gap. Tarif unique : de 32 à 35 €. Tél. : 04 92 53 25 04. quattro@ville-gap.fr/www.lequattro.fr

VENDREDI 13 JANVIER 2023

■ **Match de hockey - Gap vs. Cergy.** À 20h30.
Dans le cadre de la Synerglace Ligue Magnus, Les Rapaces de Gap accueillent Les Jokers de Cergy. Alp'Arena, Bd Pierre et Marie Curie - Gap. Renseignements : www.lesrapacesdegap.fr

■ **Kery James.** A 20h. Immense auteur, puissant interprète, Kery James porte sa voix issue du « ghetto français ». Son indéniable charisme, profondément animé par ses textes, Kery James fédère son fervent public et habite la scène. Cat. 1 : 30 € / Cat. 2 : 25 €.
Tél. : 04 92 53 25 04. quattro@ville-gap.fr/www.lequattro.fr

SAMEDI 14 JANVIER 2023

■ **Florent Marchet.** Concert Musique Actuelle. À 20h30. CMCL, Bd Pierre et Marie Curie - Gap. Plein tarif : 18 € (Le soir du concert), Tarif réduit : 15 € (En prévente). Gratuit pour les moins de 10 ans. Tél. : 04 92 53 26 80. cmcl@ville-gap.fr|/www.ville-gap.fr

SAMEDI 21 JANVIER 2023

■ **Activité Zumbini - Parent/Enfant 0-4 ans.** De 16h30 à 17h15. Activité avec de la musique, de la danse, du chant, des instruments et des foulards... qui vous offrira un véritable moment privilégié. Salle Instinct Fitness, Gap. Tarif : 17€. Tél. : 06 26 91 60 98. zumbinivalerie05@gmail.com/www.zumbinivalerie05.com/

MARDI 24 JANVIER 2023

■ **Match de hockey - Gap vs. Rouen.** À 20h30. Dans le cadre de la Synerglace Ligue Magnus, Les Rapaces de Gap accueillent Les Dragons de Rouen. Alp'Arena, Bd Pierre et Marie Curie - Gap.
Renseignements : www.lesrapacesdegap.fr

MERCREDI 25 JANVIER 2023

■ **Dé-livre-moi.** Spectacle Jeune Public. À 15h. A partir de 8 ans. CMCL, Bd Pierre et Marie Curie - Gap. Tarif unique : 6 €. Tél. : 04 92 53 26 80. cmcl@ville-gap.fr /www.ville-gap.fr

VENDREDI 27 JANVIER 2023

■ **La nuit des conservatoires.** Première partie de 17h30 à 18h40 au Conservatoire, deuxième partie de 19h à 20h15 à la Chapelle des Pénitents, troisième partie de 20h45 à 22h30 au Conservatoire. Événement national pour célébrer les arts et la culture dans les conservatoires, la Nuit des conservatoires vous propose une programmation ouverte et gratuite à tous : concerts, danse.
Professeurs et élèves vous invitent pour une soirée très spéciale ! Conservatoire à Rayonnement Départemental, 10 avenue Maréchal Foch, Gap. Gratuit. Tél.: 04 92 53 25 41. crd@ville-gap.fr/www.ville-gap.fr

SAMEDI 28 JANVIER 2023

■ **Spectacle Ciné Lune de poche - Cie Chabraque.** de 16h à 17h30. Spectacle immersif et participatif pour les enfants de 3 mois à 3 ans et leurs parents ! Médiathèque, 137 Bd Pompidou - Gap. Gratuit. Spectacle sur inscription à l'accueil de la Médiathèque aux horaires d'ouverture / au 04.92.53.26.73 / par mail à l'adresse suivante : mediatheque@ville-gap.fr.

MARDI 31 JANVIER 2023

■ **Match de hockey - Gap vs. Amiens.** À 20h30. Dans le cadre de la Synerglace Ligue Magnus, Les Rapaces de Gap accueillent Les Gothiques d'Amiens. Alp'Arena, Bd Pierre et Marie Curie - Gap. Renseignements : www.lesrapacesdegap.fr

FÉVRIER 2023

MERCREDI 1ER FÉVRIER 2023

■ **Poucette.** Spectacle Jeune Public. A 15h et 17h. A partir de 3 ans. CMCL, Bd Pierre et Marie Curie - Gap. Tarif unique : 6 €.
Tél. : 04 92 53 26 80 / cmcl@ville-gap.fr/www.ville-gap.fr
www.facebook.com/cmclgap05hautesalpes

VENDREDI 3 FÉVRIER 2023

■ **Thomas Pitiot.** Concert Musique Actuelle. A 20h30. CMCL, Bd Pierre et Marie Curie - Gap. Plein tarif : 15 € (Le soir du concert), Tarif réduit : 12 € (En prévente). Gratuit pour les moins de 10 ans.
Tél. : 04 92 53 26 80. cmcl@ville-gap.fr /www.ville-gap.fr

DIMANCHE 5 FÉVRIER 2023

■ **Thé dansant avec Marco Imperatori.** De 14h30 à 19h. En compagnie de l'orchestre de Marco Imperatori, venez danser, échanger dans le partage et la bonne humeur ! Le QuattroGap. Tarif unique : 14 €. Une consommation offerte. Tél. : 04 92 53 25 04. quattro@ville-gap.fr/www.lequattro.fr

■ **Un Dimanche pas comme les autres** (en partenariat avec l'OMC et les clubs de jeux) . Ludothèque du CMCL. De 14h à 18h. Venez entre amis, en famille, seul(e), (re) découvrir des jeux classiques, traditionnels ou plus récents. Bd Pierre et Marie Curie - Gap. Gratuit. Tél. : 04 92 53 26 80. cmcl@ville-gap.fr / www.ville-gap.fr

SAMEDI 11 FÉVRIER 2023.

■ **Ibrahim Maalouf.** À 20h. Ibrahim Maalouf retrace en toute intimité son histoire, drôle, impressionnante et touchante avec simplement une trompette, une guitare et quelques mélodies... en duo avec François Delporte son fidèle ami et guitariste depuis plus de 10 ans. Le Quattro, Gap. Cat. 1 : 45 € / Cat. 2 : 40 €.
Tél. : 04 92 53 25 04. Mél : quattro@ville-gap.fr http://www.lequattro.fr

DU SAMEDI 11 AU DIMANCHE 12 FÉVRIER 2023.

■ **Gap Bayard au Féminin.** Week-end bien-être et découverte des activités nordiques pour les femmes. Gap Bayard - Gap.
Adulte : 39 € (sans hébergement.). Tél. : 04 92 52 56 56.
gapbayardaufeminin.fr

MARDI 14 FÉVRIER 2023

■ **Match de hockey - Gap vs. Grenoble.** À 20h30. Dans le cadre de la Synerglace Ligue Magnus, Les Rapaces de Gap accueillent Les Brûleurs de Loups de Grenoble. Alp'Arena, Bd Pierre et Marie Curie - Gap. Renseignements : www.lesrapacesdegap.fr

DIMANCHE 19 FÉVRIER 2023

■ **Match de hockey - Gap vs. Anglet.** A18h30. Dans le cadre de la Synerglace Ligue Magnus, Les Rapaces de Gap accueillent l'Anglet hormadi Pays basque. Alp'Arena, Bd Pierre et Marie Curie - Gap. Renseignements : www.lesrapacesdegap.fr

MARDI 21 FÉVRIER 2023

■ **Carnaval des Alpes.** De 10h à 16h. «Les 5 continents». Moment de fête et de partage pour tous les âges. Déambulation tout au long de la journée avec des chars et des groupes de musique, atelier photo pour le concours de déguisement. Centre-ville - Gap. Gratuit. Tél. : 04 92 52 56 56 /www.gap-tallard-vallees.fr

VENDREDI 24 FÉVRIER 2023.

■ **Suzane.** À 20h. Suzane chante son époque avec une énergie fédératrice et émouvante à souhait. Des titres immédiats, des thèmes universels et engagés et des prestations scéniques remarquées.
Le Quattro, Gap. Tarifs : debout 25 € / assis 35 €.
Tél. : 04 92 53 25 04. quattro@ville-gap.fr/www.lequattro.fr

SAMEDI 25 FÉVRIER 2023

■ **Match de hockey - Gap vs. Rouen.** À 20h30. Dans le cadre de la Synerglace Ligue Magnus, Les Rapaces de Gap accueillent Les Dragons de Rouen. Alp'Arena, - Gap.
Renseignements : www.lesrapacesdegap.fr

GAP - Mercredi 21 février 2023

CARNAVAL DES ALPES

LES CINQ CONTINENTS

Départs 10h30 Esplanade de la Paix & 14h30 Place St Arnoux

DÉAMBULATIONS DANS LE CENTRE-VILLE

GAP TALLARD Vallées Office de Tourisme

Office de Tourisme Gap Tallard Vallées,
Collectif Carnaval, 04 92 52 56 56
www.gap-tallard-vallees.fr

Gap

Concert musiques actuelles

FLORENT MARCHET

+ PREMIÈRE PARTIE

© Marie Rouge

SAMEDI 14 JANVIER

À 20H30

TARIFS : 18 €
et 15 € en prévente

ville de Gap
www.ville-gap.fr

CMCL
Bd Pierre et Marie Curie - Gap
Tél : 04 92 53 26 80

La Cinémathèque a été inaugurée le 28 octobre.

Les films de montagne ont un nouveau refuge

La seule Cinémathèque d'images de montagne du monde se trouve à Gap. Son nouvel écrin a ouvert en septembre après un an de travaux dans l'Usine Badin, mise à disposition par la Ville de Gap. Un nouvel outil qui promet d'attirer les foules.

« On se croirait dans le musée d'une grande ville ! », s'est exclamé l'un des premiers visiteurs de la nouvelle Cinémathèque d'images de montagne (Cim), qui a ouvert ses portes au public le 13 septembre dernier après plus d'un an de travaux au sein de l'Usine Badin. Cette ancienne usine de production de fenasse, datant de 1895, est tout simplement transfigurée, sans avoir perdu son âme. Des stigmates de son passé sont visibles sur la façade comme à l'intérieur. Répondant à la volonté du maire de Gap, Gilles Charensol, directeur de la Cim, y a mis un point d'honneur.

Répondant à la volonté du maire de Gap, cette réhabilitation a conservé des traces patrimoniales de l'ancienne usine de fenasse.

Il s'est plongé corps et âme dans ce projet, qu'il nourrissait depuis plus de 10 ans avec l'administratrice de l'association, Valérie Bonfé. Le directeur a d'ailleurs réalisé toute la muséographie et la scénographie du musée, avec l'aide de Sacha, l'un des membres de l'équipe. Et le résultat est tout simplement bluffant. Aucun détail n'a été négligé pour captiver le visiteur et valoriser le travail des alpinistes et réalisateurs.

Le voyage commence dans une nacelle de montgolfière, par un survol des Hautes-Alpes plus vrai que nature rendu possible par un casque de réalité virtuelle. Il se poursuit dans l'espace muséal volontairement obscurci pour que le soleil n'entrave pas la projection de la soixantaine de films de montagne mis en scène dans ces expositions temporaire et permanente. Des bornes interactives et d'anciens équipements sportifs et cinématographiques, dont certains appartenant à de grands alpinistes comme Lionel Terray, essaiment le parcours. Les décors, soignés, figurent tantôt un chalet de montagne ou un mur d'escalade, tantôt une mini-salle de cinéma ou un bivouac...

UN SOUTIEN FORT DE LA VILLE DE GAP

La Cinémathèque a été réalisée dans une aile de l'usine Badin, propriété municipale mise à disposition de l'association sans loyer, pour une durée de 30 ans. La Ville de Gap cautionne par ailleurs à 50% le prêt de 470.000€ contracté par la Cinémathèque. Enfin, une subvention de 300.000€ a été attribuée par la Ville pour la réalisation de ce projet « incomparable », comme l'a souligné le maire, Roger Didier, lors de l'inauguration.

Des aménagements pour ouvrir le champ des possibles

L'enveloppe du bâtiment a fait l'objet d'un travail tout aussi minutieux, conduit par l'architecte gapençais François Dufayard. Il s'agissait pour lui de construire un outil fonctionnel et esthétique, respectant l'histoire du lieu, en tenant compte des contraintes réglementaires, de structure et de coût. Il a imaginé deux annexes contemporaines tranchant avec l'existant. La première abrite une magnifique salle de projection de 160 places, dont le mur en béton brut laisse la possibilité d'organiser des séances

en extérieur et le toit-terrasse offre 225 m² supplémentaires qui pourront être aménagés par la suite. La seconde, en bardage mélèze, comprend l'espace de stockage et les voies d'accès à la partie administrative située sous les toits, dotée d'une charpente du plus bel effet.

L'équipe peut y exercer sa mission première : collecter, recenser, numériser, sauvegarder et valoriser les films tournés en zone de montagne par les professionnels et les amateurs. Ce fonds de 10.000 documents a été alimenté par de grands noms de l'alpinisme : Gaston Rébuffat, René Desmaison, Lionel Terray,

L'espace muséal a été volontairement obscurci pour permettre la projection de la soixantaine de films de montagne mis en scène dans ces expositions temporaire et permanente.

Gilles Charensol et son équipe ont réalisé toute la muséographie et la scénographie du musée.

Le voyage commence dans une nacelle de montgolfière, par un survol des Hautes-Alpes en réalité virtuelle.

Patrick Edlinger, Lionel Daudet, Catherine Destivelle... « De plus en plus de chaînes de télévision et de sociétés de production font appel à nous pour exploiter des extraits de films », signale M. Charensol. Ces documents n'auraient aucune valeur s'ils ne pouvaient être partagés avec le grand public et c'est d'ailleurs ce qui a motivé ce projet. « Avant, on les faisait vivre ponctuellement grâce à nos Rencontres et à des projections dans d'autres lieux. Désormais, on peut les valoriser tout au long de l'année. » En un mois et demi, l'espace muséal a déjà été découvert par 500 personnes et les projections ont réuni 700 spectateurs. Sourire aux lèvres, Gilles Charensol avoue n'avoir que des retours positifs. Toujours motivé par l'esprit de conservation, le directeur entend bien les collecter dans un livre d'or... ■

Une magnifique salle de cinéma de 160 places a été créée dans une extension contemporaine.

Naissances

Novembre 2022

Valentin, fils de ACHARD Loïc et BARTHÉLEMY Magali domiciliés à Saint-Laurent-du-Cros
Enzo, fils de MORIN Anthony et ALBOLINO Assunta domiciliés à Saint-Étienne-le-Laus
Falone, fille de BARDIN Rémi et CHAIX Aurélie domiciliés à Jarjayes
Eléna, fille de BONNAFFOUX Guillaume et VASSALLUCCI Marion domiciliés à Montgardin
Alix, fille de GRAS Eric et NOIZILLIER Maiwenn domiciliés à Aubessagne
Tigane, fils de BOUILLY Romain et LE NECHET Yasmine domiciliés à Tallard
Gaël, fils de MARTIN-CHAVE Timothee et MASSIANI Pauline domiciliés à Gap
Naël, fils de MENARD Yann et MAGNIER Christelle domiciliés à Romette
Ruzgar, fils de TUNCER Firat domicilié à Avcilar et MOUFOUMA Aleyna domiciliée à Pelleautier
Ethan, fils de UZES Kévin et MEYNAUD Cindy domiciliés à Furmeyer

Octobre 2022

Roméo, fils de ABELLAN Yoann et BAUMEA Mélanie domiciliés à Gap
Charlize, fille de AUBERT Gaël et JOUGLARD Cindy domiciliés à La Freissinouse
Judith, fille de BOURDON Gauthier et HUBERT Emilie domiciliés à Digne-les-Bains
Giulian, fils de CEZANNE-BERT Pablo et MATHIEU Mélissa domiciliés aux Crots
Victoire, fille de CHARLES Matteo et GRANIER Mathilde domiciliés à Veynes
Siriki, fils de COULIBALY Ibrahim et KARAMOKO Assanatou domiciliés à Gap
Nathaël, fils de DOMINIQUE Thomas et GIRAUD Stéphanie domiciliés à Laragne-Montéglin
Loévann, fils de PERRIÈRE Sébastien et DEBRUYNE Fanny domiciliés à Gap
Elio, fils de REBATTU Nicolas et SABAR Ourida domiciliés à Jausiers
Léa-Rose, fille de ROUSSEL Gaëtan et MELQUIOND Vanessa domiciliés à Gap
Mélodie, fille de ALCARAZ Maurice et JULIEN Aurélie domiciliés à La Motte-du-Caire
Eléa, fille de FARNAULT Morgan et DAUDÉ Manon domiciliés à Tallard
Charles, fils de FROTTIER Pierrick et BORGEY Mary domiciliés à Gap
Margot, fille de GULDALIAN David et BELLON Jessica domiciliés à Gap
Aaron, fils de MALET Sacha et GARAGNON Lorenne domiciliés à Gap
Olympe, fille de OUVRARD Florian et GENTE Camille domiciliés à Gap
Léo, fils de ZHAO Guoyin et WANG Danfeng domiciliés au Poët
Élio, fils de ANDRIANASOLO RIVO-MAMY Maxime et AUBERT Anaïs domiciliés à Lazer
Myla, fille de BERGE Alexandre et CHALMET Emilie domiciliés à Saint-Véran
Ninon, fille de BERMOND Florian et WARIN Laure domiciliés à Ancelle
Elio, fils de BERTHEZENE Paul et BETTAS REGALIN Julie domiciliés à Gap
Zola, fille de BLASCO Nicolas et PINARDI Aurélie domiciliés à Gap
Simon, fils de BUCHET Clément et RAKOTOARIVONY Narison domiciliés à Gap
Sacha, fils de DAVID Sébastien et PERRIN Julie domiciliés à Gap
Déa, fille de DIDATI Ervin et LESBROS Maxie domiciliés à La Bâtie-Neuve
Coraline, fille de DUPERRET Sébastien et FRENOT Charlotte domiciliés à Saint-Firmin
Valentine, fille de GENSUL Milène domiciliée à Saint-Michel-de-Chaillol
Timéo, fils de LAMOLIE Grégory et SZEWCZYK Emilie domiciliés à Barcelonnette
Estéban, fils de MEYZENQ Maxime et DEYDIER Emilie domiciliés à Veynes
Joaninha, fille de LAGIER Maxime et BERGER Eléa domiciliés aux Crots
Eva, fille de QUEYREL Benjamin et JAMEDZIJA Alexandra domiciliés à Gap
Mahé, fils de ROBIN Julien et BARBARAN Emilie domiciliés à La Bâtie-Neuve
Mattéo, fils de VACHOT Florian et ROUSSEL Charlotte domiciliés à Sigoyer
Giulia, fille de ALBERTO Thomas et GARCIN Maïlys domiciliés à Gap
Léonie, fille de BELLUE Christophe et SERVEL Elodie domiciliés à Saint-Bonnet-en-Champsaur
Gennaro, fils de BOTTIGLIA Matthias et MARCQ Marie domiciliés à Gap
Milo, fils de DANERI Valentin et PEIFFER Samantha domiciliés à Barcelonnette
Léonie, fille de DELAPLACE Luc et VERIN Mélanie domiciliés à Veynes
Mahé, fils de DUSSERRE-TELMONT Anthony et PARADISI Marion domiciliés à Veynes
Imrane, fils de KONE Loceni et AMON Aimée domiciliés à Gap
Louise, fille de MILHAU Matthieu et LAVAL Sybille domiciliés à Gap
Rose, fille de MILHAU Matthieu et LAVAL Sybille domiciliés à Gap
Gianni, fils de NGONGA Alexandre et GARNIER Elisa domiciliés à Serres
Giuliana, fille de SONDER Erwin et TAIX Océane domiciliés à Gap
Kévin, fils de TUDELA Mikael et BUENO Manon domiciliés à Laragne-Montéglin
Kaltoum, fille de ZAHRI Ahmed et BEKKAR Fatima domiciliés à Gap
Elise, fille de BESSON Nicolas et RULENCE Dany domiciliés à Gap
Tisley, fille de DEBARRE Maïky et POURROY Alexia domiciliés à Gap
Eléonore, fille de FANNEAU de la HORIE-CLAVIER Nicolas et d'ALES de CORBET Astrid domiciliés à Gap
Zoé, fille de DUSSERRE Olivier et JACQUELIN Anthelya domiciliés à Saint-Laurent-du-Cros
Abby, fille de HENRION Guillaume et BARRAL Anne-Tiphaine domiciliés à Gap
Antoine, fils de LAURENT Pierre-Eloi et CHAMAGNE Emilie domiciliés à Gap
Aimé, fils de ROYER Julien et CRAMET Mathilde domiciliés à Gap

Mariages

Novembre

Azéline BREXEL et **Séverine GODAR**

Liste non exhaustive : sont mentionnés uniquement les naissances dont les parents ont donné leur accord de parution, de même que pour les mariés.

Retrouvez l'intégralité de l'Etat civil et tous les renseignements sur www.ville-gap.fr

FAUVINS

Le nouveau pont de la Luysanne mis en service

Trois mois pile : les délais de démolition et de reconstruction du pont de la Luysanne ont été respectés au jour près, limitant ainsi les nuisances pour les différents commerces desservis par cet ouvrage. Le nouveau pont a été inauguré le 14 octobre, jour de son ouverture, par le maire, Roger Didier, de nombreux élus et les représentants des entreprises qui ont réalisé ces travaux.

Rappelons que le radier de ce pont se révélait un peu trop élevé par rapport au lit de la Luye, ce qui entraînait une accumulation d'embâcles sous le pont voisin de l'avenue de Pignerol, provoquant des inondations récurrentes en cas de fortes pluies. L'abaissement de 75 cm du seuil du nouveau pont, doublé d'un nouvel empierrement en amont, va permettre l'évacuation progressive et naturelle des matériaux accumulés.

400 000 € ont été investis par la Ville de Gap, qui a bénéficié du concours de l'Etat (82 500 €) et du Département (110 000 €).

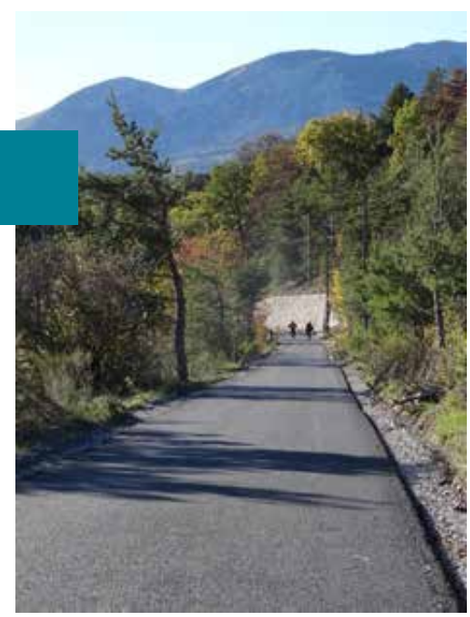

ROMETTE

Une véloroute des Jaussauds au col de Manse

La Ville a achevé une première section de 2,6 km de la véloroute de la traversée des Alpes (V64 Grenoble-Marseille), entre le col de Manse et les Jaussauds. Les travaux qui ont été engagés cet été ont permis de conforter certains murs et ouvrages sur le tracé jadis destiné à la voie ferrée entre Gap et Grenoble via le Champsaur. Un revêtement en bitume de 2,5 mètres de large permet désormais aux cyclistes de suivre ce parcours. De nombreux promeneurs, y compris âgés, l'ont aussi adoptée du fait de son accessibilité facilitée.

HAUT-GAP

Le centre social Les Pléïades va être rénové

Le centre social Les Pléïades va bénéficier d'une rénovation énergétique poussée destinée à rendre l'enveloppe du bâtiment plus performante. Cela se traduira par le renforcement de son isolation et l'installation de nouvelles menuiseries (portes et fenêtres) et de panneaux photovoltaïques. Ce chantier sera aussi l'occasion de procéder à un réaménagement intérieur des locaux.

2023 marquera une grande étape dans notre mandat

Nous approchons à grands pas de 2023 et c'est l'occasion pour notre équipe municipale de vous dire que ce sera une année importante au cœur de notre mandat. Nous avons déjà engagé de nombreuses réalisations, malgré un contexte incroyablement difficile, qu'il s'agisse de la crise sanitaire ou des conséquences économiques liées à la guerre en Ukraine et aux sanctions internationales. Comme chaque foyer, la Ville de Gap doit aussi faire face à la flambée des prix de l'énergie et à celle des matériaux. Nous subissons aussi les délais qui s'allongent pour certains équipements, par exemple pour notre plan ambitieux de déploiement de panneaux photovoltaïques.

Pour autant, cette situation ne nous empêche pas d'avancer et de tenir nos promesses. Le chantier du futur abattoir multi-espèces en est l'une des preuves. Malgré l'augmentation des coûts et grâce aussi à l'écoute de nos partenaires financiers dans cette opération (l'Etat, la Région Provence-Alpes-Côte d'Azur, le Département), les travaux avancent. Ce projet que nos éleveurs haut-alpins attendent avec impatience sera un outil fantastique pour développer les circuits courts pour la viande.

Le plan pluriannuel que nous avons acté pour moderniser nos écoles, nos crèches et nos centres sociaux est aussi pleinement engagé. Après les opérations de désamiantage, le chantier va débuter dès le début de l'année à l'école Bellevue, dont nous allons faire un bâtiment à basse consommation qui sera exemplaire en matière énergétique et qui sera aussi à la hauteur des ambitions de notre équipe pour les enfants gapençais. En 2023, ce sont quatre autres écoles qui bénéficieront de ce plan (La Gare, Anselme-Gras, Beauregard et Charance), ainsi que le centre social Les Pléïades.

Un grand projet nous attend aussi l'année prochaine : l'esplanade Desmichels. L'objectif est d'en faire une véritable vitrine de notre centre-ville, qui invite les personnes de passage à Gap à s'y arrêter, tout en augmentant de façon conséquente le nombre de places de stationnement qui seront entièrement souterraines. À l'issue du concours de conception-réalisation organisé par la municipalité, le projet retenu va être mis en œuvre. Vous en découvrirez prochainement les esquisses et la teneur !

Pour les sportifs gapençais, Gymnase Sud et salle des arts martiaux vont aussi connaître des étapes décisives dans les prochaines semaines.

Au niveau de l'Agglomération aussi, les projets ne manquent pas. C'est notamment le cas du schéma directeur des mobilités, à l'élaboration duquel vous allez être associés et qui va définir les évolutions indispensables de nos transports urbains, tant au sein de la ville que de l'ensemble du territoire de l'Agglomération.

Bref, nous continuons d'avancer pour vous et avec vous. Même si nous le faisons avec pragmatisme et réalisme, dans le contexte que nous connaissons et qui nous contraint à bien des égards, nous entendons bien mener à son terme le programme pour lequel vous nous avez élus en 2020.

Roger DIDIER, Rolande LESBROS, Maryvonne GRENIER, Daniel GALLAND, Martine BOUCHARDY, Jean-Pierre MARTIN, Catherine ASSO, Vincent MEDILI, Françoise DUSSERRE, Olivier PAUCHON, Paskale ROUGON, Gil SILVESTRI, Françoise BERNERD, Pierre PHILIP, Chantal RAPIN, Alexandre MOUGIN, Chiara GENTY, Evelyne COLONNA, Jérôme MAZET, Jean-Louis BROCHIER, Cédryc AUGUSTE, Solène FOREST, Zoubida EYRAUD-YAAGOUB, Claude BOUTRON, Ginette MOSTACHI, Joël REYNIER, Richard GAZIGUIAN, Mélissa FOULQUE, Fabien VALERO, Sabrina CAL, Bruno PATRON, Eric MONTOYA, Alain BLANC, Christiane BAR

Gap n'est pas une île !

Pour la bonne santé des gapençais, les dynamiques économiques de notre territoire, sécuriser la ressource en eau potable de la ville de Gap, répondre aux enjeux environnementaux et aux conséquences du changement climatique, nous remercions et soutenons les élus du Champsaur et les techniciens qui se démènent pour que notre ville bénéficie d'une eau saine, sécurisée et en quantité suffisante.

Depuis des décennies, le Champsaur alimente Gap en eau. Plus de 60% de notre eau vient du Drac, mais, au fil des années, cette eau de surface s'avère de plus en plus vulnérable. Une solution répondant aux enjeux sanitaires, environnementaux et économiques est proposée : abandonner la prise d'eau actuelle et raccorder Gap à la nappe des Choulières située sous la plaine de Chabottes (une eau naturellement potable et un volume important).

Le captage qui alimente Gap est une prise d'eau de surface sensible aux étiages, aux pollutions et aux risques de turbidité en cas d'orage. Il n'a pas d'existence légale car il n'a plus d'autorisation préfectorale. Régulariser signifie mettre en place des périmètres de protection importants, donc des contraintes d'utilisation et des conséquences économiques négatives pour l'agriculture, le tourisme et les entreprises existantes à proximité.

Ce n'est pas tout !

Le captage n'est plus conforme aux schémas de gestion des eaux car il ne répond pas aux enjeux environnementaux (gestion de la ressource, maintien de la biodiversité), il est situé en dessous de la station d'épuration d'Orcières, il emprunte des installations prévues pour irriguer le bassin Gapençais. Lors des sécheresses, la priorité est à l'eau «potable», les agriculteurs n'ont donc plus accès à cette ressource, créant un conflit d'usage qui n'est pas tenable, il fournit une eau impropre à la consommation nécessitant un traitement complet de potabilisation effectué par une usine aujourd'hui obsolète, sa réfection coûterait plus de 4 M€.

Pomper en continu dans la nappe aura un coût énergétique qui peut être compensé par l'hydroélectricité, mais faut-il regarder uniquement la crise énergétique pour refuser de basculer sur les Choulières ? Le captage actuel n'est soutenable ni dans sa faisabilité, ni dans son financement, ni aux regards des enjeux sanitaires, économiques et environnementaux.

Nous remercions et saluons à nouveau la position des élus du Champsaur et des techniciens, l'eau est un bien commun, nous sommes pour la partager dans le respect de l'intérêt de tous.

Ambitions Pour Gap : Charlotte KUENTZ, Christophe PIERREL, Pimprenelle BUTZBACH, Nicolas GEIGER, Pauline FRABOULET

Se fâcher encore avec un peu plus de monde ?

Depuis plusieurs semaines, le maire de Gap a décidé de se fâcher encore avec un peu plus de monde. C'est au tour des élus du Champsaur. Pourquoi ? Dans quel but ? Cette fois-ci, il s'agit d'un sujet vital pour les Gapençais, celui de la sécurisation de son alimentation en eau. Gap est alimentée en grande partie par l'eau de surface du Drac, et son périmètre de captage n'est pas protégé contre les risques de pollution.

Par ailleurs, il n'existe pas de dispositif fixe d'alimentation en secours si l'eau du Drac est trop faible. La gravité de la situation a amené le préfet à demander au Maire de Gap de trouver rapidement une solution. Être un Maire efficace, ce n'est pas opposer Gap au reste du monde. Le dossier de l'eau patine et aucune solution sérieuse n'émerge du côté mairie.

En se fâchant avec tout le monde, les perdants sont les Gapencais. Être un Maire efficace, ce n'est pas opposer Gap au reste du monde. C'est en rétablissant des bonnes relations avec les autres territoires que la voix de Gap pourra porter, alors qu'elle s'éteint peu à peu depuis des années.

Gap Autrement : Marie-José ALLEMAND et Elie CORDIER

Création du groupe d'opposition « Territoires, Écologie et Solidarité »

Après la sécheresse et la crise de l'énergie que nous vivons, plus que jamais nous devons agir pour affronter les enjeux climatiques, économiques, sociaux de notre territoire.

Depuis 15 ans, avec sa gestion passéiste et clientéliste, l'équipe municipale en place n'a pas été en capacité de transformer la ville afin de l'adapter aux évolutions majeures actuelles.

Aucun projet innovant d'envergure et en adéquation avec ces enjeux n'a été réalisé depuis plus d'une décennie : notre ville est restée figée.

Notre groupe est résolument déterminé, mobilisé sur des valeurs humanistes et écologiques. Il s'agit d'alerter, de toujours rappeler que les décisions prises à l'échelle municipale peuvent apporter des solutions concrètes pour améliorer le quotidien, pour adapter notre territoire aux changements en cours.

Nous sommes à votre disposition pour agir ensemble, vous pouvez nous contacter : gap.ecologie.solidarite@gmail.com

Territoires, Écologie et Solidarité : Isabelle DAVID et Éric GARCIN

Numéros d'urgence

Samu 15
Police 17
Sapeurs-pompiers 18
Appel d'urgence européen 112
Sans-abri 115
Enfance en danger 119
Centre anti-poison de Marseille 04 91 75 25 25
Violence Femmes Info 3919

Santé

Centre hospitalier intercommunal des Alpes du Sud 04 92 40 61 61
Accueil des urgences 04 92 40 67 01
Maison médicale de garde du Gapençais 04 92 52 28 15
Polyclinique des Alpes du Sud 04 92 40 15 15
Pharmacie de garde 0825 74 20 30
(appel payant)
ou www.servigardes.fr
Dentiste de garde 04 92 51 94 94

Mairie / Services administratifs

Standard 04 92 53 24 24
Allo Mairie (vos messages 24h/24) 04 92 53 18 78
Mairie annexe de Fontreyne 04 92 53 24 25
Mairie annexe de Romette 04 92 53 26 77
Etat-civil (naissances, mariages) 04 92 53 24 44
Passeport, carte d'identité 04 92 53 24 45
Service des élections 04 92 53 24 09
Cimetières 04 92 53 24 28
Cabinet du Maire 04 92 53 24 67
Direction de la communication 04 92 53 24 30
Direction des ressources humaines 04 92 53 24 14
Développement économique 04 92 53 24 32
Service communal Hygiène et Santé 04 92 53 22 71
Fourrière animale 04 92 53 22 71
Police municipale 04 92 53 24 63
Occupation du domaine public 04 92 53 24 64
Service stationnement en voirie 04 92 53 24 64
Parkings municipaux 04 92 53 24 27
Service des gens du voyage 04 92 53 24 63
Objets trouvés 04 92 53 24 62

Mairie / Services techniques

Nettoiement – gestion des déchets 04 92 53 15 85
Urbanisme – Permis de construire 04 92 53 18 62
Voirie 04 92 53 26 50
Eau – assainissement 04 92 53 15 81
Environnement – Agriculture – Agenda 21 ..... 04 92 53 18 79
Espaces verts 04 92 53 18 33

Communauté d'agglomération Gap-Tallard-Durance

Déchetterie de Patac 04 92 52 22 45
Quai de transfert de Saint-Jean 04 92 51 41 95
Station d'épuration 04 92 51 84 60
Déchetterie de la Flodanche 04 92 51 62 18

Social

Centre social Beauregard et centre-ville 04 92 53 62 47
Centre social de Fontreyne 04 92 51 48 37
Centre social des Pléiades 04 92 53 72 22
Centre social de Saint-Mens 04 92 53 61 77
Maison des habitants 04 92 53 22 77
Bureau d'information jeunesse 04 92 53 22 77
Direction cohésion urbaine et sociale 04 92 53 22 70
Emploi et Politique de la Ville 04 92 53 22 70

CALENDRIER DES INSCRIPTIONS AU GUICHET UNIQUE

Mairie Centre, rue Colonel Roux • 04 92 53 24 23 • guichet-unique@ville-gap.fr

DÉCEMBRE

Inscriptions en **centres de loisirs** pour les vacances de Noël 2022 et les mercredis de janvier à avril 2023
À compter du lundi 28 novembre

JANVIER

Inscriptions en **centres de loisirs** pour les vacances d'hiver 2023
À compter du lundi 23 janvier

FÉVRIER

- Inscriptions aux **activités culturelles et artistiques du CMCL** pour les vacances d'hiver 2023
- Inscriptions aux **activités sportives CAS et Aqualud** pour les vacances d'hiver 2023

Dates d'inscription et programme disponible 10 jours avant sur le site de la ville de Gap (ville-gap.fr)

MARS

Inscriptions en **centres de loisirs** pour les vacances de printemps 2023 et les mercredis de mai à juillet 2023
À compter du lundi 27 mars

Tourisme

Office de Tourisme 04 92 52 56 56
Domaine de Charance 04 92 53 26 79
Station de Gap-Bayard 04 92 50 16 83

Culture

Direction de la culture 04 92 53 25 28
Médiathèque 04 92 53 26 73
CMCL 04 92 53 26 80
Le Quattro 04 92 53 25 04
Office municipal de la culture 04 92 52 73 68
Théâtre La passerelle 04 92 52 52 52
Musée Museum départemental 04 92 51 01 58
Archives départementales 04 92 52 56 00
Maison de l'Europe 04 92 52 53 25
Programmes des cinémas :
- *Le Centre et le Club 04 92 51 07 14*
- *Le Palace 04 92 53 96 35*

Sports

Direction des sports 04 92 53 24 21
Office municipal des sports 04 92 52 63 55
Stade nautique 04 92 51 14 99
Piscine de la République 04 92 51 22 67
Stade de glace Alp'Arena 04 92 53 26 90
Centre médico-sportif 04 92 53 73 79

Transports

L'Agglo en bus 04 92 53 18 19
Région Sud .. 08 09 40 00 13 / zou.maregionsud.fr
Stations de taxis :
- *Place de la Gare 04 92 51 34 69*
- *Place Ladoucette 04 92 51 35 90*

Administrations publiques

Préfecture 04 92 40 48 00
Conseil départemental 04 92 40 38 00

Céline Larcher couche son « étincelle de vie » sur papier

Handicapée de naissance, Céline Larcher vient de publier un cinquième livre. Elle y décrit comment la « force de vie » lui a permis de se relever après avoir sombré pendant un an et demi à cause d'un médicament.

Céline Larcher, une autrice de caractère, qui « fait bouger les lignes », comme le souligne Chantal Rapin, conseillère municipale.

Handicapée de naissance, Céline Larcher est « une femme qui n'a pas peur de se lancer, qui fait bouger les lignes », souligne Chantal Rapin, conseillère municipale délégué au handicap. De fait, elle ne manque pas de persévérance malgré l'adversité de sa maladie. Elle le décrit très bien dans son dernier livre qu'elle vient de publier, le cinquième « et dernier », assure-t-elle. « Je suis restée chez moi pendant un an et demi, sans pouvoir bouger, parler ou m'alimenter par moi-même », témoigne Céline. « Je ne m'intéressais plus à rien. J'ai cru que j'allais partir. J'ai sombré dans une forme de néant à cause de la molécule d'un médicament, qui m'a détraquée. Beaucoup de choses m'ont permis de me relever, comme la sophrologie et la méditation de pleine conscience par exemple. Et, sans croire en Dieu, je pense qu'on a tous une force de vie, quelque chose qui nous dépasse, même quand on est au plus bas, et nous pousse vers le bon chemin. Finalement, l'étincelle de la vie a été plus forte que tout et j'essaie de la donner à ceux que je rencontre. » Peut-être aussi que cette fan inconditionnelle de Patrick Bruel, dont les photos recouvrent les murs et le fond d'écran de son ordinateur, a été portée par la volonté d'assister une dix-neuvième fois à un concert du chanteur...

« Touchée de ne pas être vue uniquement en tant que personne handicapée, mais comme auteur »

Céline Larcher est arrivée à Gap, au foyer Albert-Borel, en 2002, alors qu'elle avait 27 ans, après des séjours dans différents foyers à Paris, Nice et à l'institut de rééducation fonctionnelle Pomponiana Olbia à Hyères. Une détresse cardiorespiratoire à la naissance a provoqué des lésions neurologiques entraînant des troubles moteurs. « On m'a appris à me débrouiller le plus possible par moi-même », explique-t-elle. « On m'avait dit de ne pas m'attendre à des miracles. Mais tout ce que les médecins m'avaient prédit, je suis parvenue à le dépasser. »

À son arrivée à Gap, elle écrit dans un cahier, avec l'aide de bénévoles, ce qu'elle vit et ce qu'elle ressent. « Des connaissances m'ont dit que ce serait bien que je le publie », se souvient-elle. « C'est arrivé comme ça, par opportunité. Peut-être que je n'en vends pas des masses, mais si ça peut toucher certaines personnes et si ça peut aider à passer une étape de vie difficile et voir le handicap de manière différente, alors, j'ai gagné ! » D'ailleurs, lorsque son premier livre est sorti, Céline a été « touchée de ne pas être vue uniquement en tant que personne handicapée, mais comme auteur. Il y a même un journaliste de Maxi qui est venu de Paris pour m'interviewer ! »

Depuis une dizaine d'années, elle vit dans un appartement avec l'aide d'une tierce personne, en se déplaçant sur sa « Rolls-Royce » (« Je ne l'appelle pas fauteuil, car il fait partie de moi »). Ne manquant ni d'humour, ni d'autodérision, elle se plaît à employer un vocabulaire très imagé. Tout en rappelant que « ce n'est pas de marcher qui fait le bonheur, mais ce qu'on est à l'intérieur ».

La lumière intérieure retrouvée, par Céline Larcher. En vente chez Davagnier et sur Amazon. ■

GAP BAYARD au Féminin

11/12 FEVRIER 2023

www.france-impression.com

GAP TALLARD Vallées
Office de Tourisme

Information & réservation :
www.gapbayardaufeminin.fr
tél. : 04 92 52 56 56

Gap BAYARD
DOMAINE NORDIQUE