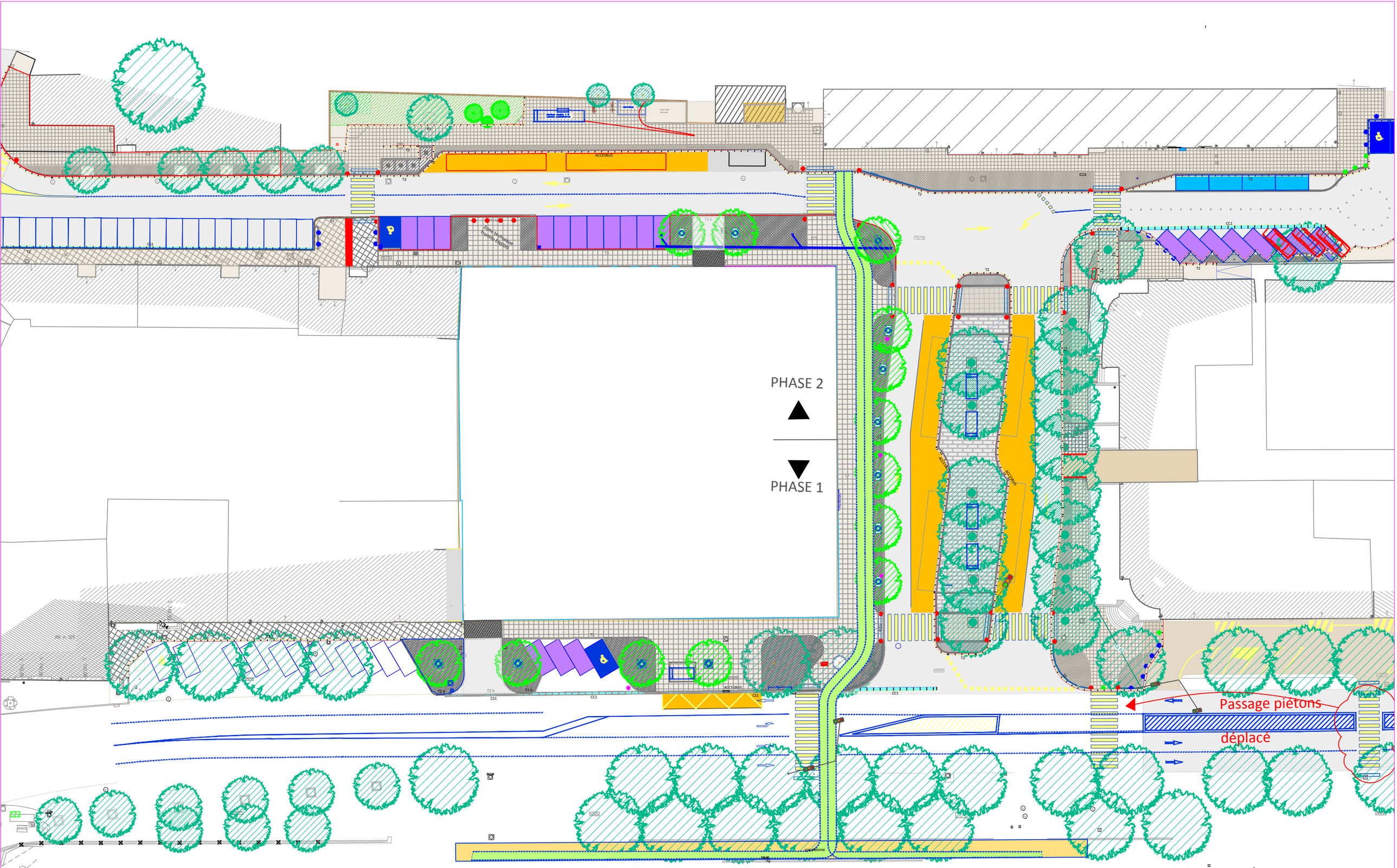

Aménagement Vapincum - Plan projet

Communauté d'Agglomération GAP-TALLARD-DURANCE

Ville de Gap

Dessinateur : Florent Genis
Ech : 1/500

Version 1
IMP A3